



Economía y  
prosperidad



Seguridad y  
justicia



Desarrollo  
Humano



GOBIERNO DE LA REPÚBLICA DE  
**GUATEMALA**  
MINISTERIO DE FINANZAS PÚBLICAS

# Inversión en Educación Guatemala 2015-2020

*Msc. Vivian Lemus  
Directora de Planificación y  
Desarrollo Institucional  
Ministerio de Finanzas Públicas*

*Santiago de Chile, 12 de septiembre de 2019*

Certificación  
**ISO 9001:2015**  
Sistema de Gestión de Calidad  
Certificado por SGS



# Prioridades de Política Pública en el Presupuesto Nacional



**Desarrollo Humano**      **Economía y prosperidad**      **Seguridad y justicia**

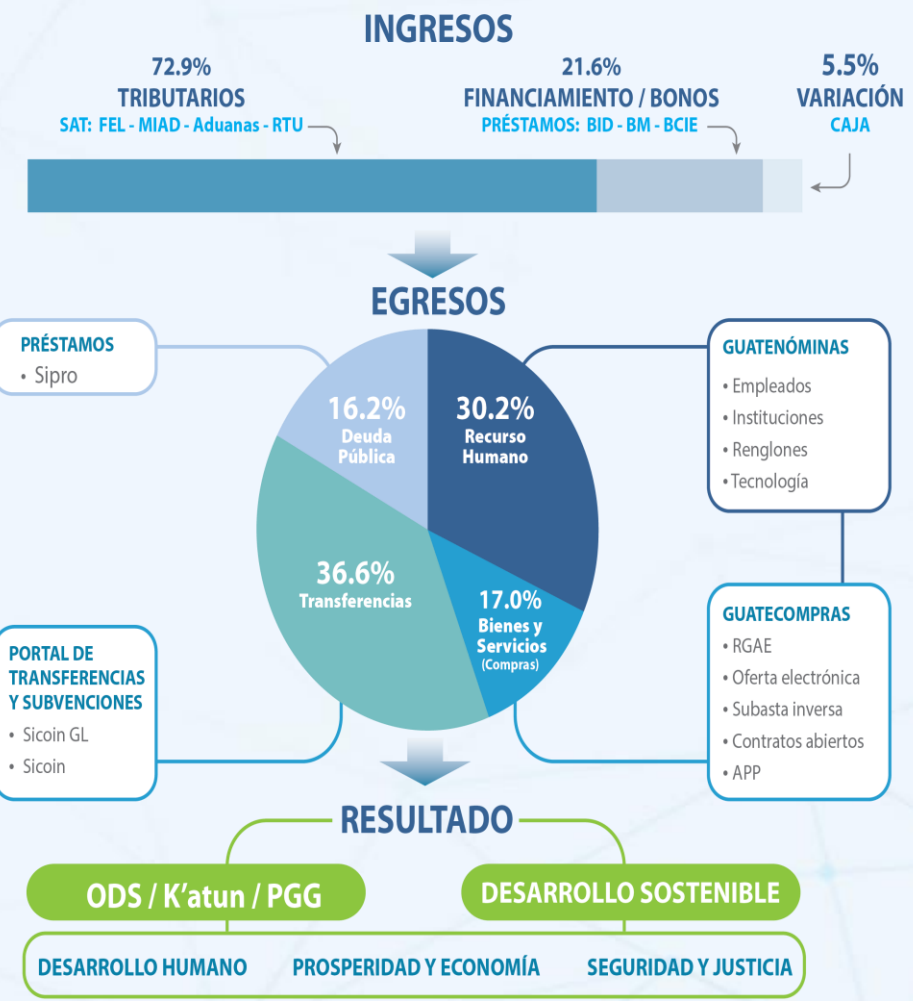





**POBLACIÓN POR RANGO DE EDAD Y SEXO**  
Año 2018

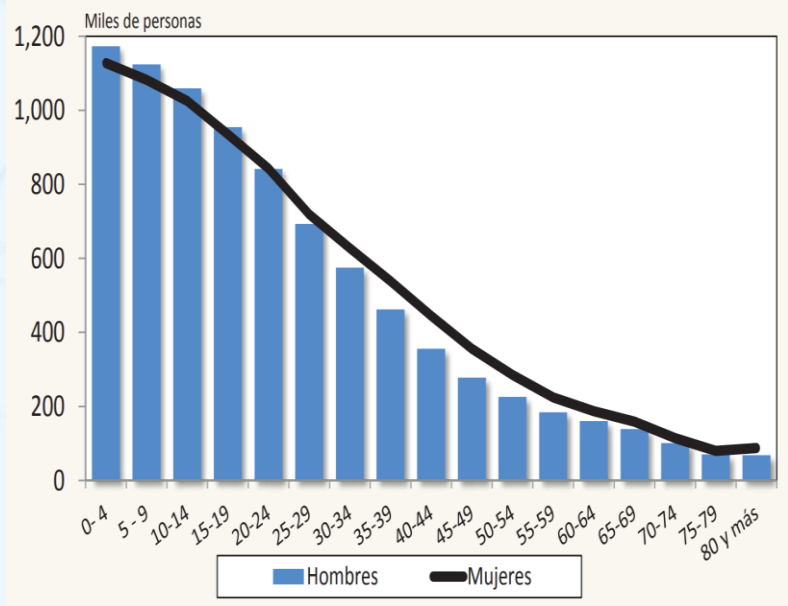

Fuente: Instituto Nacional de Estadística

**Gráfico de distribución de edad Guatemala**  
1950 - 2100

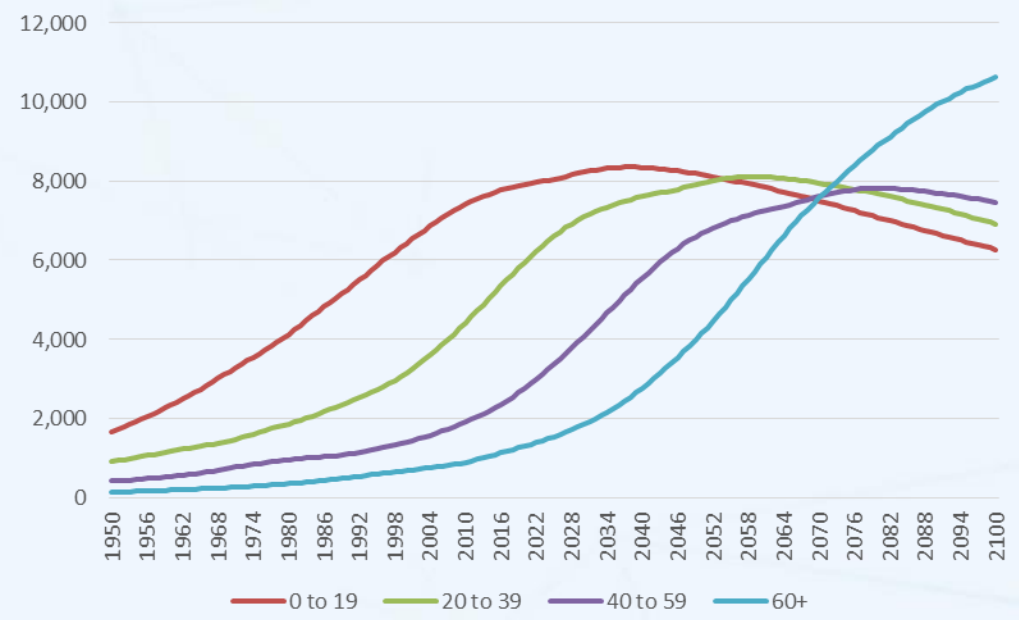

EDAD	TOTAL	HOMBRES	MUJERES
TOTAL	17,302,084	8,465,522	8,836,562

Fuente: Instituto Nacional de Estadística

**Distribución de la Población**



Economía y prosperidad

Seguridad y justicia

Desarrollo Humano

### Tasa de variación de nacimientos 2006 - 2017



Disminución de la Tasa de Natalidad

Fuente: Instituto Nacional de Estadística -INE-



# Total de Cantidad de Personas en Edad Escolar 2010- 2018

## Cantida de Personas en edad escolar

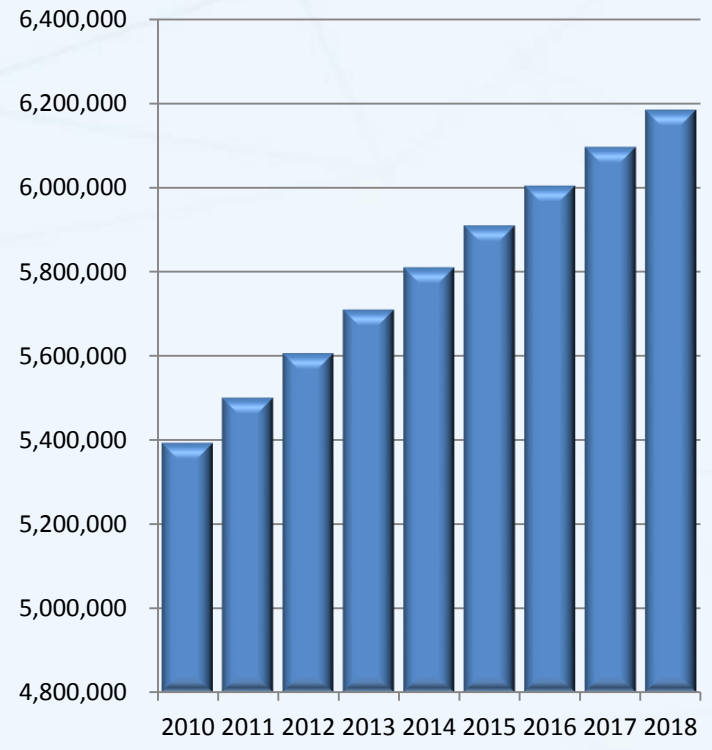

Fuente: Instituto Nacional de Estadística -INE-

# Eje Desarrollo Humano (Montos en millones de Quetzales)

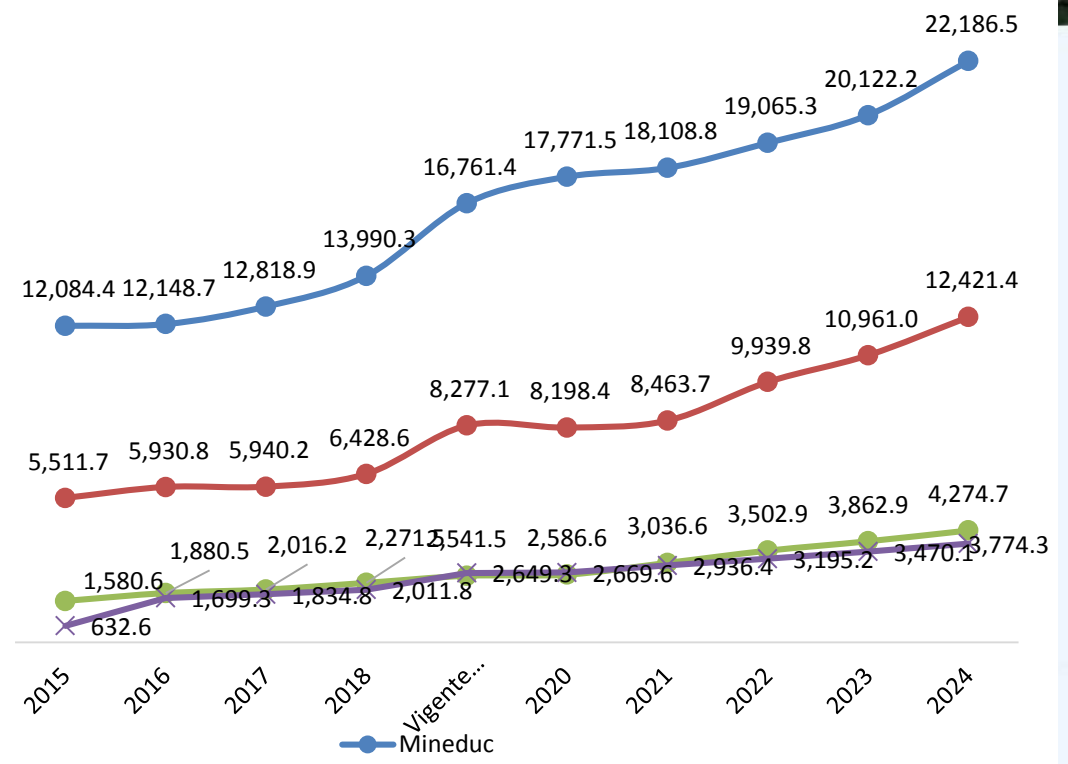

Fuente: Sistema de Contabilidad Integrada (Sicoin)

Gasto en Educación en relación con el PIB Per cápita 2.8%



# Recuperación del gasto institucional

## Ejecución Presupuestaria

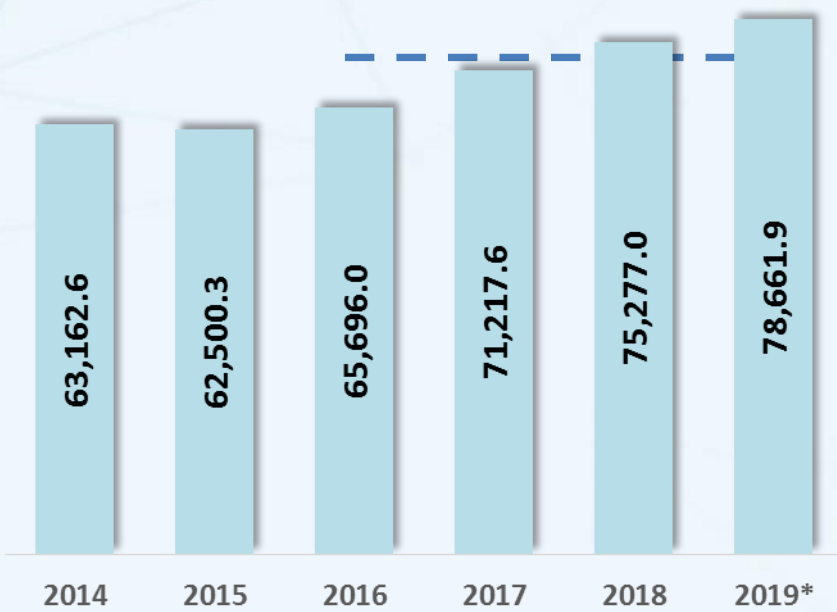

## Fortalecimiento Institucional

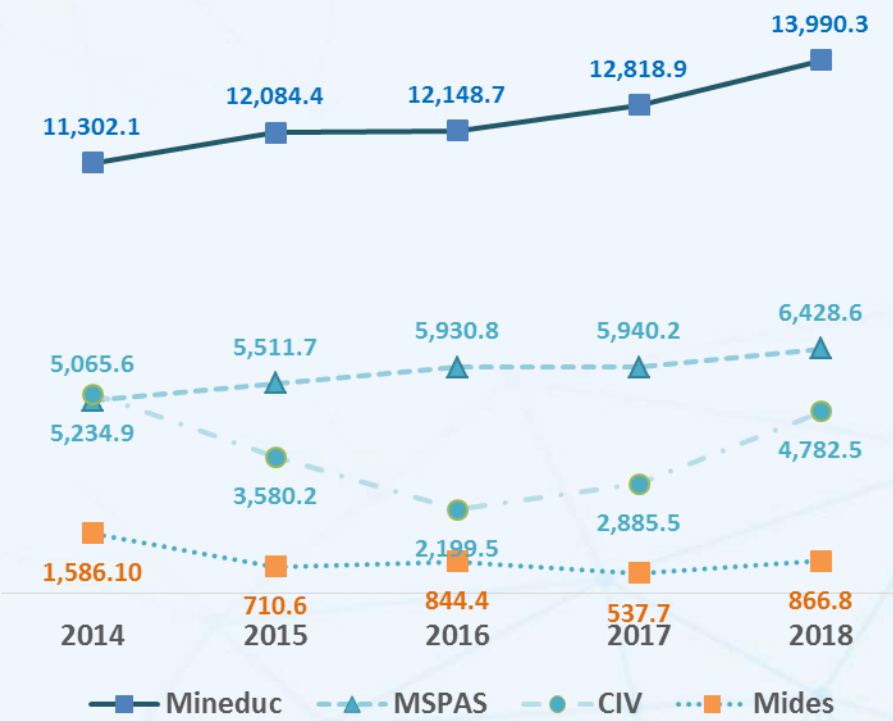

Fuente: Sistema de Contabilidad Integrada (Sicoin)  
\*Estimación de Cierre.





# Personas por nivel educativo Pre Primario, Básicos y Diversificado 2010 - 2018

**Cantidad de personas en edad escolar por nivel educativo 2010-2018**

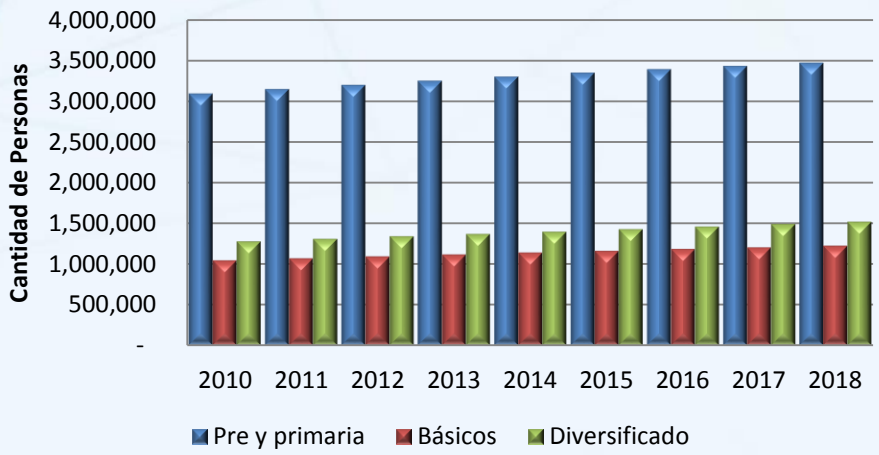

**Cantidad de estudiantes por nivel educativo 2010-2018**

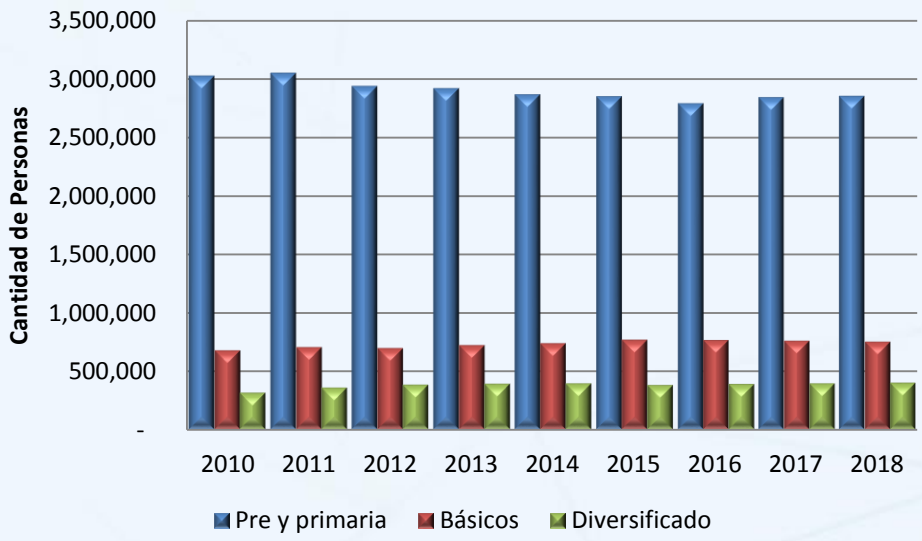

**El desafío actual en Educación en la ampliación de cobertura en los niveles Preprimaria y Diversificado**



# La calidad educativa y la asistencia aun es un reto en la educación publica

## Tasa de variación de Asistentes por nivel educativo 2010-2018

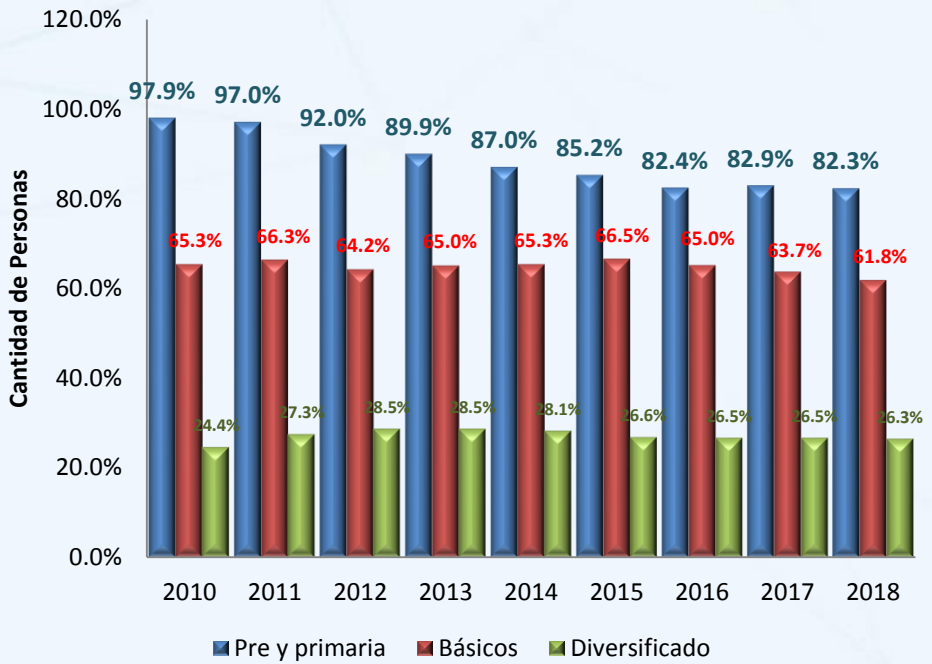

## Tasa de variación de Asistentes por nivel educativo 2010-2018

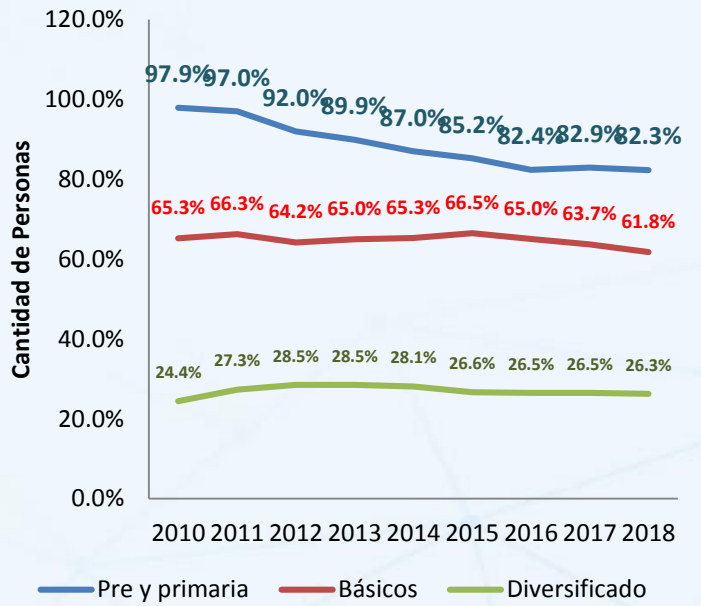

Fuente: Ministerio de Educación





# Oportunidades de la transición demográfica en el área de educación

- Actualmente en Guatemala la población joven es mayor que la población adulta, lo que requiere la necesidad de una fuerte inversión en educación para la ampliación de cobertura y calidad educativa.
- Las proyecciones para la transición demográfica se estima que se de en 2058 al ritmo de crecimiento poblacional actual
- Un desafío actual es el incremento de la inversión en educación a ritmo de los niveles mundiales, ya que actualmente Guatemala invierte 2.8% del PIB y el promedio mundial es del 5% del PIB
- Es necesario ampliar los estudios de población con respecto a los impactos fiscales y financieros para incorporarlos a las políticas publicas.



Gracias por su atención!!!