

# Estimaciones del PIB subnacional de Colombia

1

PIB por  
departamentos

2

Valor agregado  
por municipios

3

Indicador Trimestral de  
Actividad Económica  
Departamental (ITAED)



El futuro  
es de todos

Gobierno  
de Colombia

**Septiembre 2022**

**Importancia de las cuentas departamentales**

**1.**

Las cuentas departamentales están llamadas a suministrar bajo un marco contable coherente una imagen cuantificada de la economía regional; indicadores sintéticos con las cuales medir su estructura e importancia y a partir de ellas planear su desarrollo.

**3.**

Los indicadores departamentales son una herramienta importante e indispensable para las instituciones nacionales y locales en relación con la economía, por lo cual genera estadísticas para contar con información relevante para sus proyecciones futuras, toma de decisiones acertadas y políticas de mayor calidad

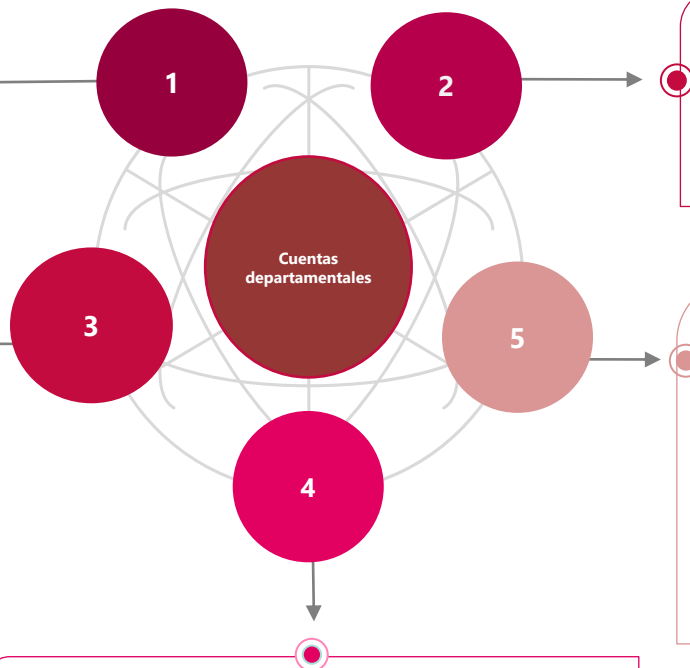

**2.**

Brindar aportes para el desarrollo económico y social de los departamentos, fomentado el desarrollo territorial, y así como en la formulación y evaluación de políticas públicas.

**5.**

El contar con buena información y análisis sobre la situación económica de los departamentos contribuirá al desarrollo e implementación de mejores y oportunas políticas públicas en pro del desarrollo económico y social de las diferentes regiones del país.

**4.**

La necesidad de disponer de información macroeconómica a nivel regional ha ido ganando importancia con el tiempo



## Estructura de las Cuentas Nacionales

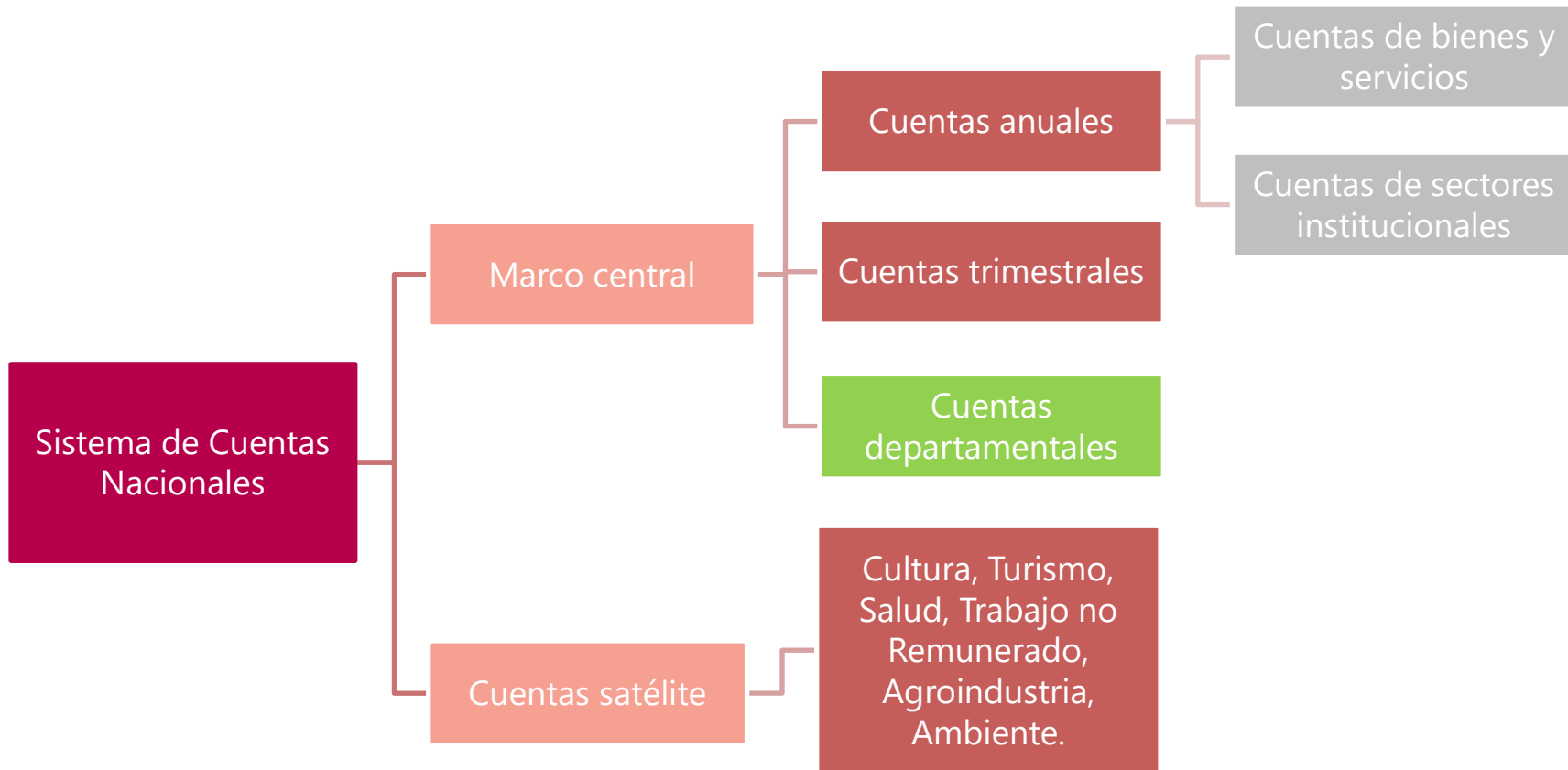



## Generalidades y alcance

01

Las Cuentas Departamentales se construyen en coherencia con los **agregados nacionales** y se denominan “centralizadas” debido a que asignan regionalmente el Producto Interno Bruto (PIB) nacional total y el Valor Agregado sectorial, mediante la utilización de indicadores estadísticos adecuados y pertinentes, asociados a las **actividades productivas** de cada uno de los departamentos del país.

02

El DANE calcula regularmente el Producto Interno Bruto Departamental como parte de un sistema **simplificado** de Cuentas Nacionales.

03

Concebida como una **herramienta simplificadora**, puesto que no se trata de la réplica del Sistema de Cuentas Nacionales

04

El DANE emplea un Sistema de Cuentas Departamentales “**centralizado**” que implica una “distribución” del PIB nacional a partir de diferentes indicadores, los cuales permiten medir el tamaño, la estructura productiva y la dinámica departamental.

05

En las Cuentas Departamentales se calcula el PIB por el lado de la **oferta** (producción). Al estar en total coherencia con los agregados nacionales, se convierten en una **extensión** de las Cuentas Nacionales.

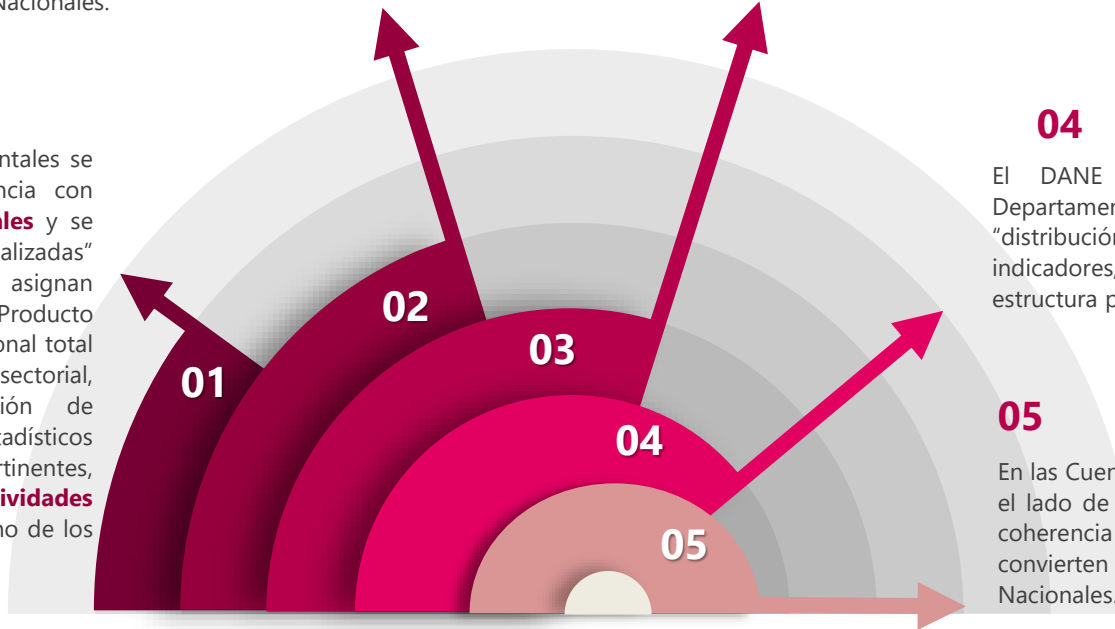



## ¿Cuál es la óptica del PIB regional?

- Para el total de una economía, existen **tres métodos** para obtener el Producto Interno Bruto: **el método del gasto, el de la producción y el del pago a los factores de la producción.**
- En ningún país del mundo se utiliza **el método del gasto** para calcular el PIB regional, puesto que no existe información del comercio exterior que registre los **intercambios interregionales**, así como por la dificultad de medición de las demás variables.
- Los métodos que se utilizan para calcular el PIB por el lado de la oferta: **el método de la producción** y el método del pago a los factores de la producción. (Este último muy pocos países lo elaboran)

## Objetivos generales

Análisis de la economía para determinar el dinamismo, composición y participación de los diferentes sectores regionales

Calcular el PIB departamental para la formulación de la política económica y para toma de decisiones

Proporcionar a la regiones variables macro-económicas mínimas y establecer su participación nacional



## Generalidades y alcance

---

Las cuentas Departamentales se producen y divulgan a partir del año 1980, con base en los conceptos y definiciones internacionales y las recomendaciones vigentes del Sistema de Cuentas Nacionales (SCN 1993 y 2008) y constituyen un desarrollo o extensión de las cuentas nacionales anuales. Las series publicadas en las diferentes bases son: base 1975 (1980-1995p), base 1994 (1990-2005p), base 2000 (2000-2007p), base 2005 (2000-2016p) y base 2015 (2005-2020pr).

Las Cuentas Departamentales que elabora el DANE son del tipo centralizado, cubren la totalidad de los treinta y dos departamentos de la división político-administrativa del país y Bogotá D.C., para las actividades económicas definidas en la nomenclatura de las Cuentas Nacionales Anuales. Las principales variables presentadas son: Valor Agregado por actividad económica, PIB por departamentos, PIB por habitante departamental, participaciones porcentuales y tasas de crecimiento.



## Clases de cuentas regionales

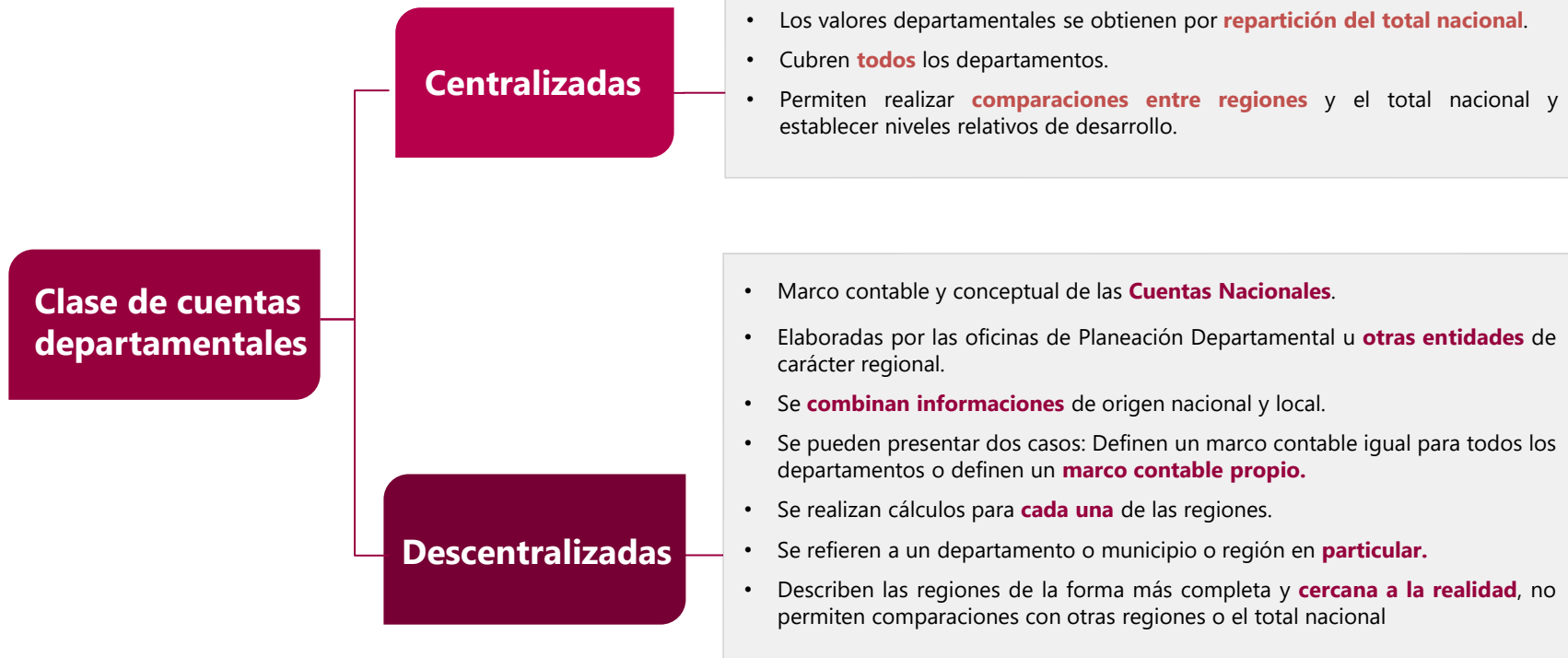

## 2 Valor agregado por municipios (Antecedentes y referentes)

### Ley 1551 del 2012

- Establece que la Dirección de Síntesis y Cuentas Nacionales del DANE publique el **indicador de importancia económica municipal**.
- Las variables publicadas son valor agregado del municipio y grado de importancia económica, información que se encuentra disponible a partir del año 2011.



### Decreto 2106 de 2019

del Departamento Administrativo de la Función Pública

La publicación de este decreto se da a finales del año 2019: "Por el cual se dictan normas para simplificar, suprimir y reformar trámites, procesos y procedimientos innecesarios existentes en la administración pública". En el capítulo XVI Estadísticas, **se elimina el indicador de importancia económica municipal como criterio para la categorización de municipios**.



Por lo anterior, ya no se publica el indicador de importancia económica municipal en el marco de la ley 1551 de 2012. Sin embargo, la Dirección de Síntesis y Cuentas Nacionales del DANE mantiene y seguirá publicando el **valor agregado por municipios** en un tiempo más oportuno y con un mayor nivel de desagregación como un anexo y parte de la investigación del producto Interno Bruto por departamentos.



## Generalidades

- Es el resultado de la distribución (**entre los municipios**) de los valores agregados departamentales, de las diferentes actividades económicas, correspondientes al año 2011-2020p (base 2015).
- Corresponde a la distribución del valor agregado de un departamento entre cada uno de sus municipios a partir de una estructura obtenida con **indicadores sectoriales** directos e indirectos.



## Generalidades

- Desde el año 2020 se desagregó por primera vez en actividades **primarias, secundarias y terciarias**.
- El DANE dispone información estadística cada vez más detallada a **nivel territorial**, entregando a los usuarios el **valor agregado para los diferentes municipios del país**, y así proporcionando información local relevante, útil y pertinente.
- Formas de difusión: **mapas interactivos y geovisores**.

**3**

## Indicador Trimestral de Actividad Económica Departamental (ITAED)



El ITAED se propone como un **indicador de coyuntura** que ofrece un panorama general de la situación y evolución macroeconómica de los departamentos del país, para ello suministra información con mayor desagregación temporal que el Producto Interno Bruto por departamentos. Asimismo, el ITAED se debe considerar como un indicador coyuntural, sin ser un PIB departamental.



El ITAED es un **índice sintético cuyo fin es proporcionar una medida de la evolución de la actividad real de la economía de los departamentos en el corto plazo**. Con la misma filosofía del ISE Nacional, se presentará un indicador sintético sin valores absolutos ni ponderaciones.

## Indicador Trimestral de Actividad Económica Departamental (ITAED)

### Departamentos objeto de observación

Se presenta información para 6 departamentos (Bogotá D.C., Antioquia, Valle del Cauca, Santander, Cundinamarca y Atlántico), un Resto en donde se incluyen los demás departamentos y un total Colombia



**Cobertura**

### Variable de medición

Valor Agregado total



**Variable de  
medición**

### Alcance

Series encadenadas de volumen con año de referencia 2015

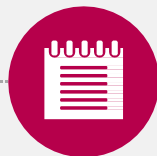

**Alcance**

### Periodicidad

El ITAED se presenta con una periodicidad trimestral



**Periodicidad**

### Serie disponible

Serie disponible desde el primer trimestre de 2015 al primer trimestre 2022



**Serie disponible**

# Herramientas de publicación



## Mapas interactivos



- Departamentales

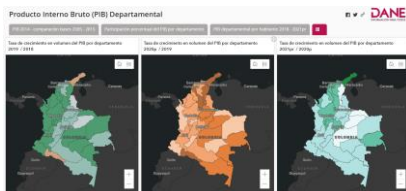

<https://dane.maps.arcgis.com/apps/MapSeries/index.html?appid=ef7510b053fd4a589f40bba5d1d42122>

- Municipales



<https://dane.maps.arcgis.com/apps/MapSeries/index.html?appid=03305f28e4274a9cafdea60d125fe508>

- Serie histórica PIB departamental

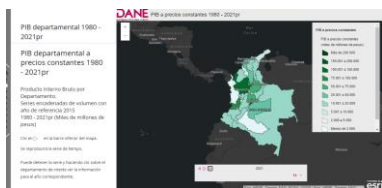

<https://dane.maps.arcgis.com/apps/MapJournal/index.html?appid=a342cbaa7d0449798d741a92b1df6d31>

- PIB Departamental

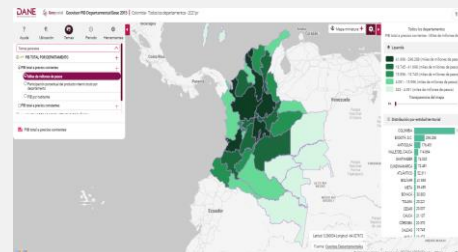

<https://geoportal.dane.gov.co/geovisores/economia/pib-departamental/>

- Valor agregado municipal

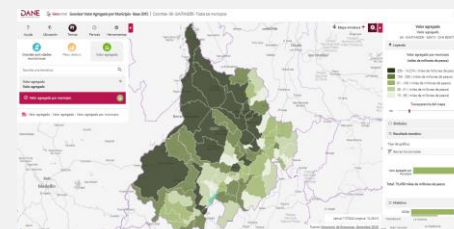

<https://geoportal.dane.gov.co/geovisores/economia/valor-agregado-por-municipio/>

- Indicador Trimestral de Actividad Económica Departamental (ITAED)



<https://www.dane.gov.co/index.php/es-tadisticas-por-tema/cuentas-nacionales/indicador-trimestral-de-actividad-economica-departamental-itaed/indicador-trimestral-de-actividad-economica-departamental-itaed-historicos>