



# INSTITUT DU BIEN ÊTRE SOCIAL ET DES RECHERCHES/IBESR

PETERSON CADET

Mandat et attributions



# Institut du Bien-Etre Social et de Recherches

Crée en 1958, IBESR est un organisme technique et administratif du Ministère des Affaires Sociales et du Travail.

# Historique

3

L'IBESR a vu le jour sous la direction de Dr Jacques Foucard.

IBESR offrait de très bons services au peuple haïtien.

Sa collaboration avec les Nations Unies durant cette période a été la base de la création de l'École Nationale du Service Social, dirigée par Madame Renée Télémaque.

# Historique

4

Il a fallu attendre novembre 1979, pour l'ouverture officielle de l'IBESR.

Il y avait a ce moment plusieurs services:

<ul style="list-style-type: none"><li>-Œuvres sociales</li><li>-Certificat prénuptial</li><li>-Service de l'inspection</li><li>-Contrôle de la prostitution</li><li>-Social pénitentiaire</li></ul>	<ul style="list-style-type: none"><li>-Juridique</li><li>-Laboratoire</li><li>-Personnel</li><li>-Achats et inventaire</li><li>-Comptabilite</li></ul>
---	--

# Directeurs de l'IBESR

5

M. Jacques Foucand(MAST)	-
M. Jacques Prével	- 1979-1982
Dr Serve Cornille	- 1982-1984
Dr Muller Garnier	- 1984-1988
M. Eddy Bordes	- 1988-1990
Dr Brunel Delonay	- 1990-1991
Dr Newton Jeudi	- 1991-1991
Prof. Jean Claude Michaud	- 1991-1991
Mme Marie Denise Claude	- 1991-1992
Emmanuel Constant	- 1992-1993
M. Jena Marie Fethière	- 1993-1993
Prof. Jean Claude Michaud	- 1993-1994
Elsie Lubin Faucher	- 1994-2001
Rose Andrée Bony	- 2001-2004
Me Léonel Cadet	- 2004-2006
Marie Gabrielle Baudin	- 2006-2009
Jeanne Bernard Pierre	- 2009-2011
Arielle Jeanty Villedrouin	- 2011...

# Mandat

6

**IBESR** a pour but de répondre aux problèmes sociaux multiples et variés des couches démunies de la population haïtienne en générale.

# Soins sociaux aux enfants

7

- La protection sociale de l'enfant consiste à garantir la prise en compte des besoins fondamentaux de l'enfant,
- Soutenir son développement physique, affectif, intellectuel et social
- Préserver sa santé, sa sécurité, sa moralité et son éducation.

# Soins sociaux aux petits enfants

8

Pour y parvenir l'IBESR a recours aux stratégies de:

## **A- Actions de prévention**

# Le document Pré-natal. (certificats prénuptiaux)

# Le Repérage des bébés abandonnés (structures de santé) et dans les lieux publics.

# Evaluation des situations de risque et de dangers auxquels sont exposés les enfants.



# Sound sociaux aux enfants

9

## □ **B- Mécanismes de prise en charge**

Protection contre les différents cas de vulnérabilités

\*Accompagnement

\* Accueil

\* Evaluation

\* Sécurité

\* Hébergement ( transitoire et/ou définitif)

\* Référencement

\* Suivi et post suivi

# Soins sociaux aux enfants

10

- **Les réformes des procédés l'adoption** à partir de 2013
- **La désinstitutionnalisation** des centres d'Hebergement des enfants
- **Le dispositif des familles d'accueil**
  - 170 familles d'accueil sont établies à date.  
Projection à 200 avant la fin de l'année.
  - L' enregistrement des enfants rapatriés**  
Plus de 1 500 enfants de familles haitiennes rapatriées depuis Septembre 2021 à date.

# Soins sociaux aux enfants

11

- **La consolidation du centre de transit**
- ( en guise de réponse imminente au placement provisoire des mineurs en danger)
- **La pérénisation du Centre d'Appel et de la ligne d'urgence 133 de l'IBESR.**
- La promotion du document de voyage (**autorisation de départ**) pour les mineurs en partance pour l'étranger. Il vise à protéger les mineurs contre les tentatives de trafic et d'assurer une certaine traçabilité de l'enfant.

# Cibles

12

- A l'origine l'IBESR vise spécifiquement à joindre et accompagner :
  - Les femmes chefs de famille
  - Les jeunes chômeurs
  - Les enfants en situation difficile
  - Les handicapés physiques

# Voies et Moyens

13

L'IBESR dispose d'un personnel spécialisé en intervention sociale.

IBESR organise et gère les centres médicaux et de réhabilitation et des bureaux déconcentrés.

# Bureaux déconcentrés

(progressivement)

14

1. Cap Haïtien
2. Port de Paix
3. Mirebalais
4. Gonaïves
5. St Marc

6. Ganthier
7. Léogane
8. Jérémie
9. Jacmel
10. Les Cayes

Bureaux déconcentrés(up-date 2012)

15

**1-Nord**

Cap Haïtien

**2-Nord 'Ouest**

Port de Paix

**3-Nord'Est**

Ouanaminthe

**4-Centre**

Belladère

**5-Artibonite**

Gonaïves

**6-Ouest**

Léogane

**7-Grande 'Anse**

Jérémie

**8-Sud 'Est**

Jacmel

**9-Sud**

Cayes

**10-Nippes**

Miragôane

# Bureaux déconcentrés(up-date 2018)

16

## 1-Nord

Henry-claude Eléazar

## 2-Nord 'Ouest

Anostin Justal

## 3-Nord'Est

Rémy Occéan

## 4-Centre

Peterson St Fleur

## 5-Artibonite

Cinedais Jean

## 6-Ouest/Léogane

Fritzner St Fleur

## 7-Grande 'Anse

MarieGarlène Dupoux

## 8-Sud 'Est

Rochel Delpêche

## 9-Sud

Bertrand Méridien

## 10-Nippes

Abraham Joseph



# Attributions

17

Conformément à la loi organique publiée dans le Moniteur #/82 du 24 novembre 1983,

L'**IBESR** a pour objectif de:

- ✓ Améliorer les conditions de vie de la population sur le plan économique, moral et social.
- ✓ Accorder une protection à l' enfant, à la femme et à la famille.
- ✓ Créer, autoriser, encourager et superviser les œuvres de prévoyance et l'assistance sociale tant publiques que privées.

# Attributions

18

- ✓ Contrôler l'application des lois sociales.
- ✓ Lutter effectivement contre la dégradation de l'homme victime de la misère, de la maladie, des infirmités ou de la vieillesse.
- ✓ Intégrer dans l'actuelle politique de justice sociale des nouvelles techniques de défense sociale tendant à une protection complète du corps social.

# ETAT DES LIEUX

19

Cadre de coopération IBESR/UNICEF à la suite de l'évaluation et du diagnostic de l'Institut .

Projet de renforcement de l'IBESR (Extension et consolidation):

- .Ressources humaines

- .Ressources matérielles

*Extension de l'IBESR: IBESR est présent sur tout le territoire...*

# COUVERTURE GEOGRAPHIQUE DE L'IBESR



# Structure technique

Pour répondre à sa mission, l'**IBESR** s'est dotée de deux Directions techniques et une Direction administrative:

21

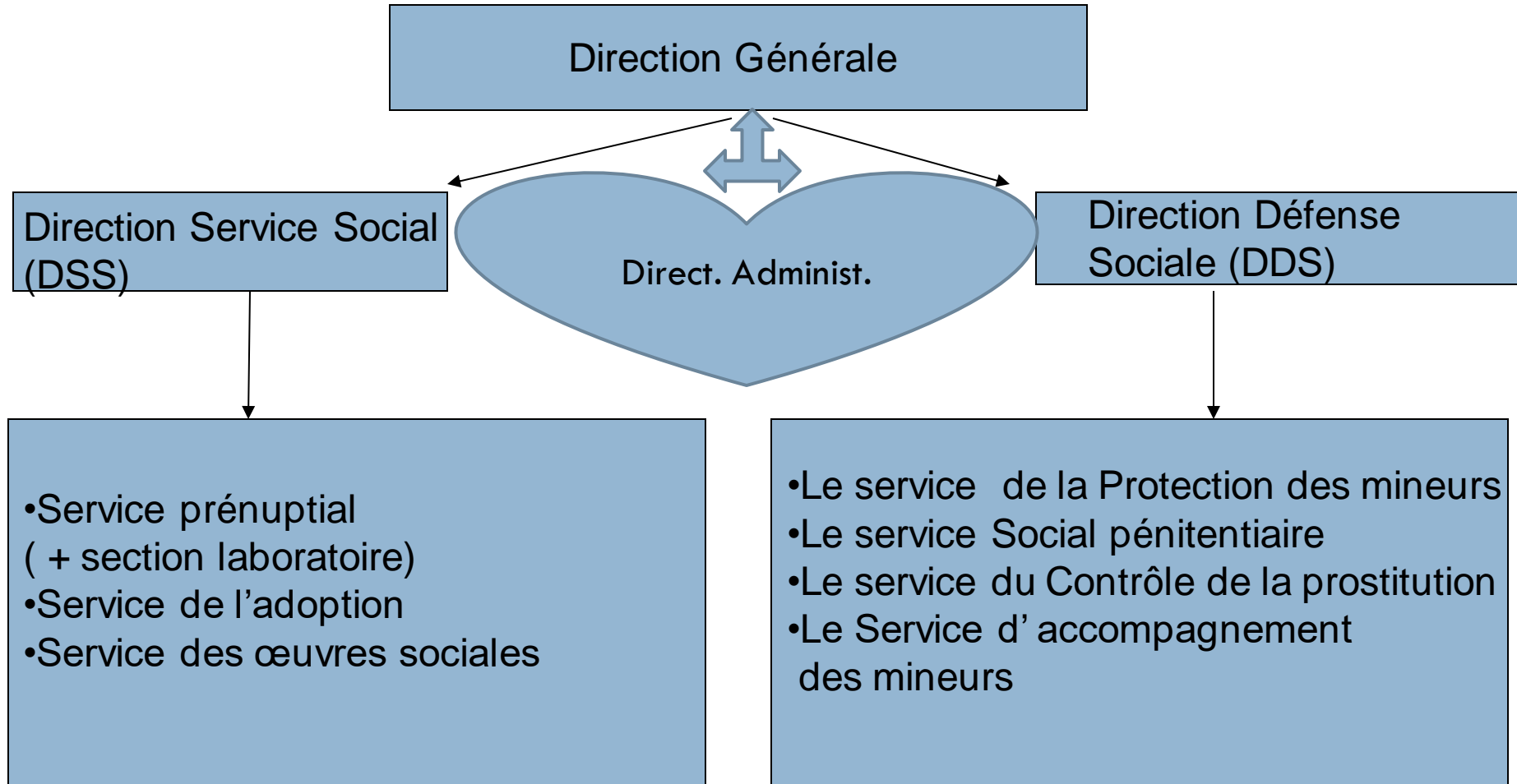

# Organigramme de l'IBESR

## DEPARTEMENT DE L'OUEST

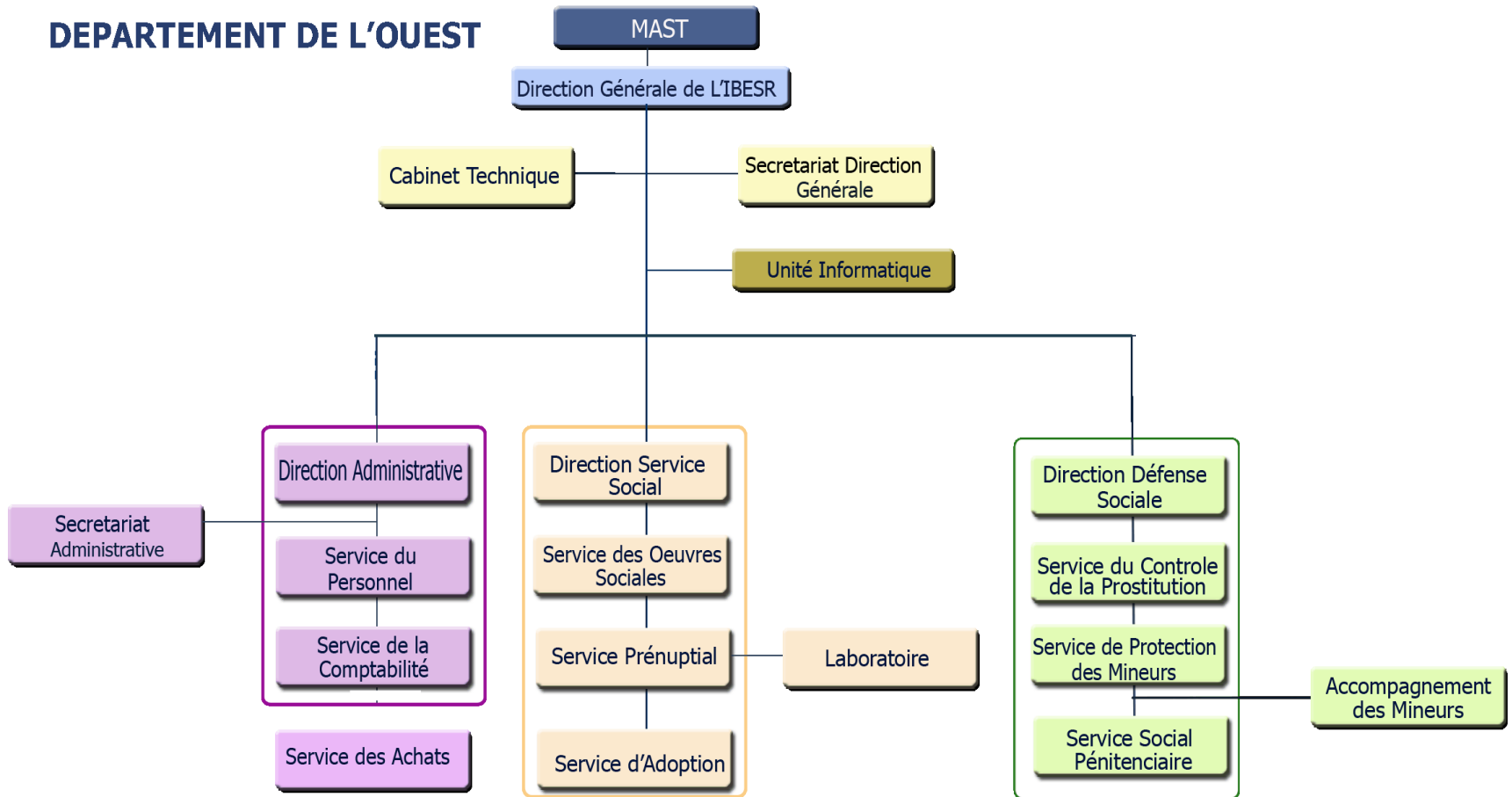

# Organigramme actuel

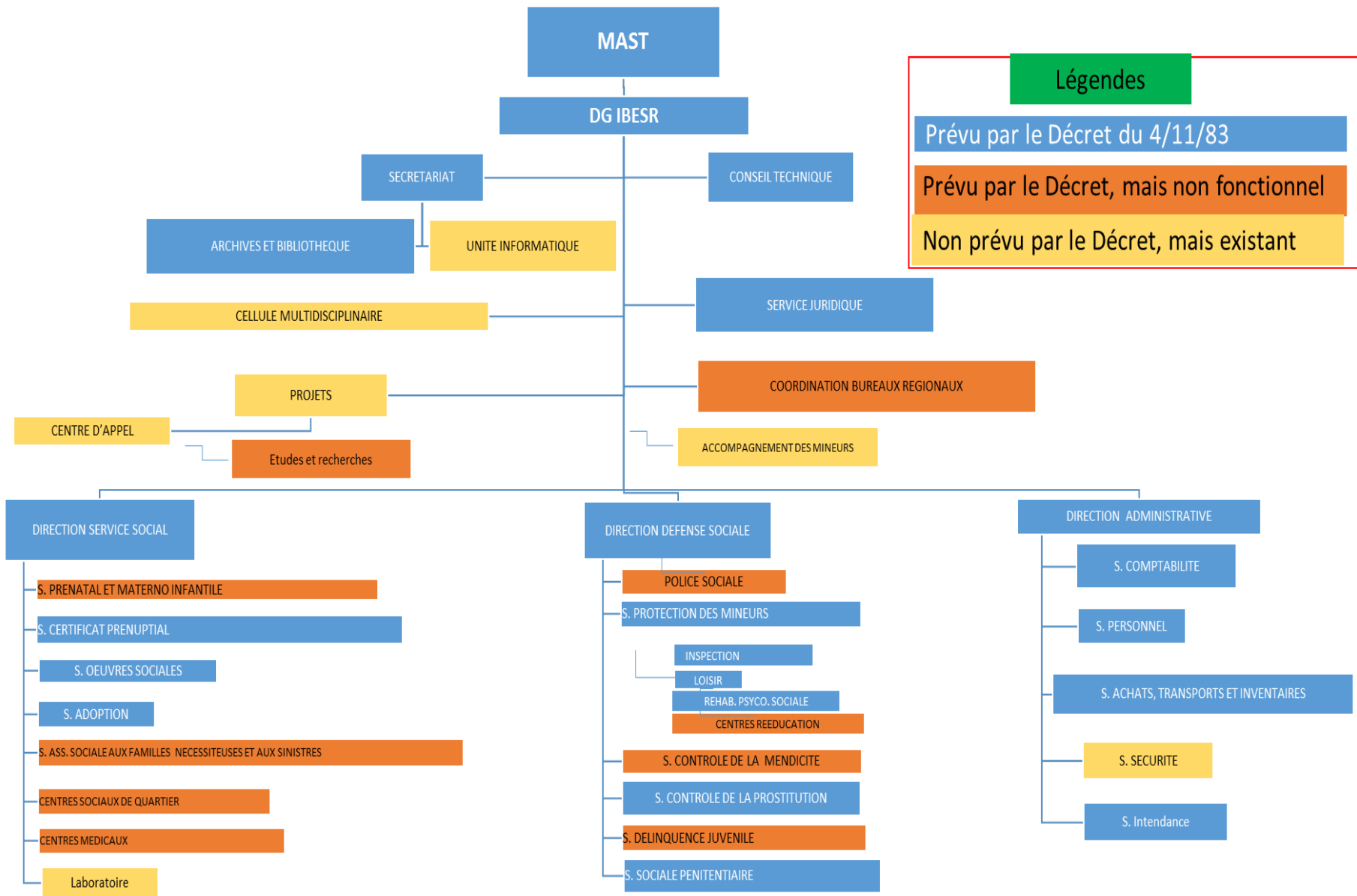

## Légendes

Prévu par le Décret du 4/11/83

Prévu par le Décret, mais non fonctionnel

Non prévu par le Décret, mais existant

# Dispositif institutionnel de protection de l'enfant

## Vue plus globale de la P.E (exercice-Classement par priorité selon l'assistance)

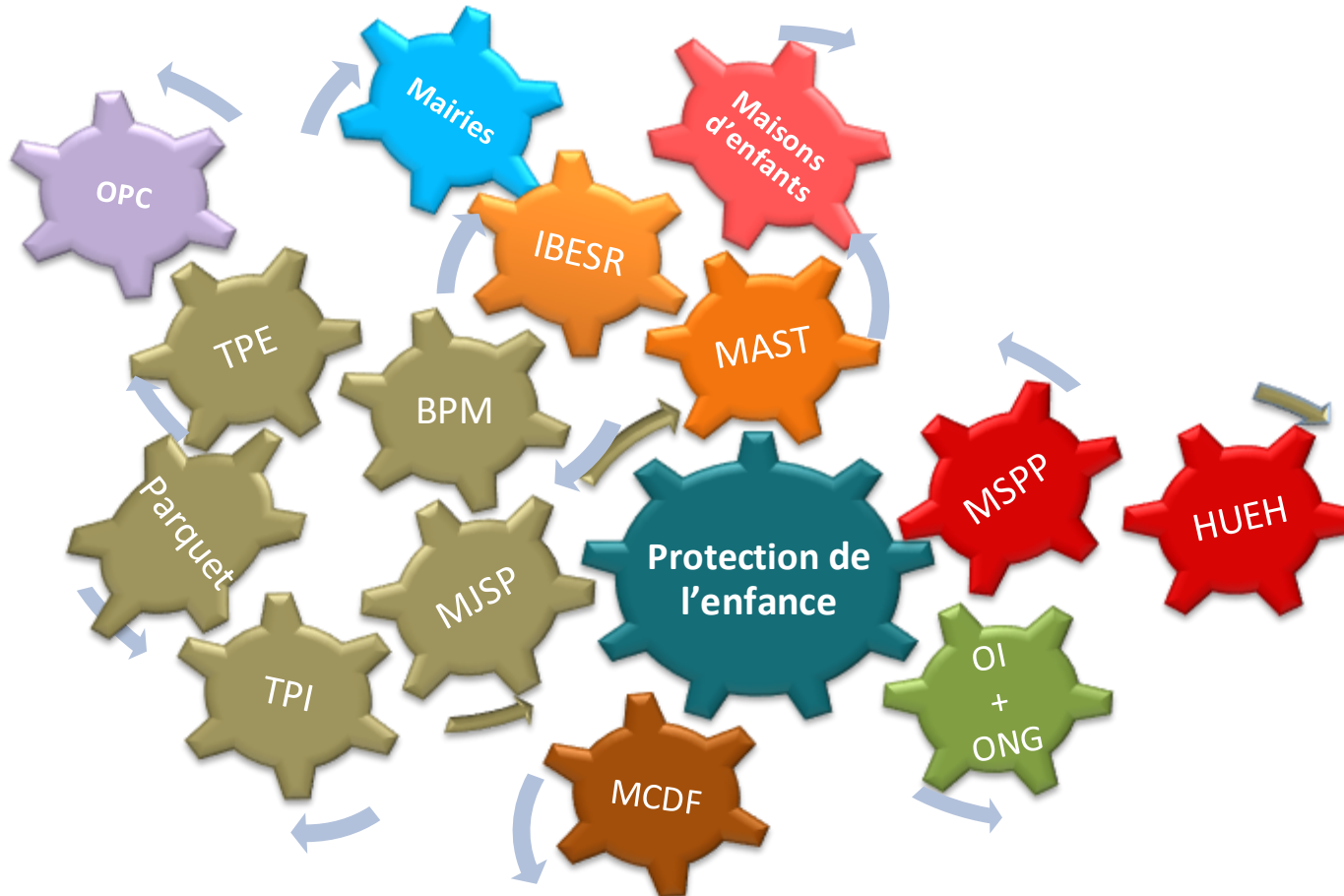

### Définitions des sigles

**BPM**: BRIGADE DE PROTECTION DES MINEURS

**HUEH**: HOPITAL DE L'UNIVERSITE D'ETAT D'HAITI

**IBESR**: INSTITUT DU BIEN-ETRE SOCIAL ET DE RECHERCHES

**MAST**: MINISTERE DES AFFAIRES SOCIALES ET DU TRAVAIL

**MCDF**: MINISTERE A LA CONDITION FEMININE ET AUX DROITS DE LA FEMME

**MJSP**: MINISTERE DE LA JUSTICE ET DE LA SECURITE PUBLIQUE

**MSPP**: MINISTERE SANTE PUBLIQUE ET DE LA POPULATION

**OI** : ORGANISATION INTERNATIONALE

**ONG**: ORGANISATION NON GOUVERNEMENTALE

**OPC**: OFFICE PROTECTION DU CITOYEN

**TPE**: TRIBUNAL POUR ENFANT

**TPI**: TRIBUNAL DE PREMIERE INSTANCE

La PRESSE



# IBESR

25

□ *MERCI*

□ *QUESTIONS*