

Panel 2 “La institucionalidad social: bases para un Estado de bienestar”

Contribución y desafíos de la nueva institucionalidad del



Ministerio de
**DESARROLLO
SOCIAL**

de **PARAGUAY**

Econ. Laura Barrios
Directora de Diseño y Planificación
lbarrios@mds.gov.py
MDS - Paraguay

Paraguay, 8 de Junio de 2022



REINGENIERÍA Institucional del MDS



SECRETARÍA DE
**ACCIÓN
SOCIAL**

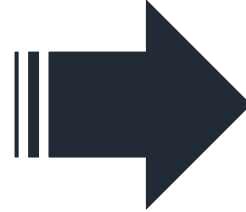

Ministerio de
**DESARROLLO
SOCIAL**

- De la SAS, creada por Decreto No. 9.235/1995, para articular y ejecutar programas y proyectos sociales.
- Al MDS, creada por Ley 6.137/2018, con el objeto de diseñar e implementar políticas, planes, programas y proyectos en materia de desarrollo y equidad social; y activar mecanismos de coordinación y articulación intersectorial y por niveles (central, departamental y distrital)
- Nuevo posicionamiento político/institucional - Nivel jerárquico.
 - Poder de convocatoria.
 - Expectativa ciudadana y desde todos los ámbitos (institucionales y territoriales).
- El abordaje en territorio como fortaleza, responsabilidad y compromiso para dar respuestas oportunas.



ALINEACIÓN entre Planes para logro de los ODS



PLAN NACIONAL
DE DESARROLLO
CONSTRUYENDO EL
PARAGUAY DEL 2030



VAMOS!
Sistema de PROTECCIÓN SOCIAL



OBJETIVOS DE DESARROLLO SOSTENIBLE



JAJAPO
PARAGUAY
PLAN NACIONAL DE REDUCCIÓN DE LA POBREZA



ARQUITECTURA de las cuestiones sociales

Alimentación entre pilares del Plan Jajapo Paraguay y el SPS Vamos

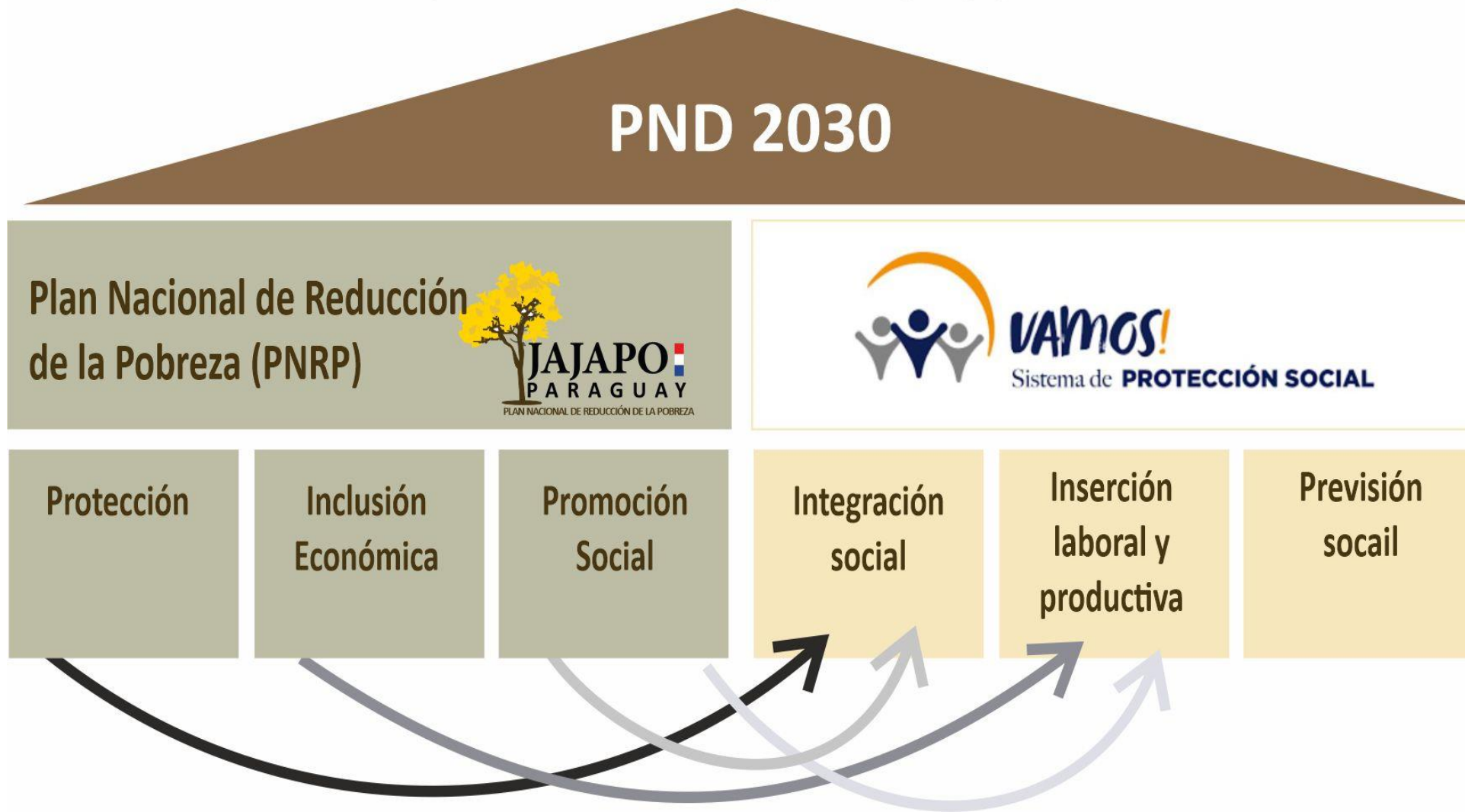



MDS. DISEÑO de Planes, Programas y Nuevas Intervenciones



Diseño del **PNRP Jajapo Paraguay**, con base en tres ejes articulados: Protección, Inclusión Económica y Promoción Social, para reducir la pobreza en todas sus formas.



Revisión y ajustes de las intervenciones ejecutadas por el MDS: Tekoporã, Tenonderã. Nuevas estrategias para la articulación de lo social con pertinencia cultural y étnica.

- Huertas básicas de participantes del Programa Tekoporã.
- Comedores Transitorios – Ollas populares.
- Empoderamiento Económico de las Mujeres participantes de Programas del MDS.



Centro Local de Atención Social CLAS, como espacio de diálogo y articulación pública-privada para vincular demandas sociales con la oferta existente.



Diseño e implementación del **Registro Social de Hogares** como instrumento de focalización de hogares en situación de pobreza monetaria y multidimensional

CONTRIBUCIONES del MDS



Promoción de espacios de **DIÁLOGO** con Organizaciones Campesinas, Indígenas y Populares para diseño e implementación de acciones en torno al PNRP Jajapo Paraguay.



Elaboración participativa, **REVISIÓN** y **CONSENSO** horizontal y vertical con instituciones del Estado y Especialistas temáticos respecto a lineamientos de política pública liderados por el MDS (Indígenas, Género, PCD, Articulación Territorial)



NUEVO PARADIGMA de gestión pública articulada, que pone en el centro a las personas y reorienta discusiones territoriales para el ejercicio de derechos, con pertinencia cultural y étnica.

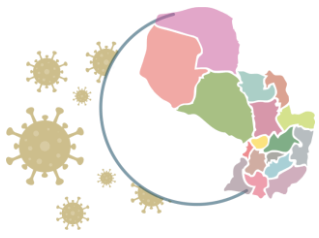

DESAFÍOS de la institucionalidad social

- ❗ **Avanzar hacia el fortalecimiento de la institucionalidad social** evitando superposiciones y competencias estériles entre instituciones.
- ❗ Disponibilizar **Sistemas de Información Social integrados a partir del Registro Social de Hogares**, con todos los atributos deseados (interoperables, actuales, oportunos, georreferenciados, universales).
- ❗ **Transparentar un uso racional y eficiente de los recursos disponibles** (humanos y financieros), viabilizando el espacio fiscal necesario para dar sostenibilidad a acciones de política pública “sin que dejemos a nadie atrás”.
- ❗ **Fortalecer y dotar de recursos humanos** con estabilidad laboral a la institucionalidad social.



PROYECCIONES para hacer frente a los DESAFÍOS

- ✓ **Responder a la agenda 2030 no dejando a nadie atrás**, implica avanzar decididamente en la implementación articulada del **Sistema de Protección Social** y el **Plan Nacional de Reducción de la Pobreza “Jajapo Paraguay”**.
- ✓ **Incluir nuevos pactos sociales, políticos y fiscales** para asegurar la sostenibilidad de las inversiones sociales, mejorar la cobertura calidad de los programas sociales y aumentar el gasto social per cápita (que en Paraguay se halla muy por debajo de la media de América Latina y el Caribe).
- ✓ **Consolidar mecanismos que propicien la generación de Políticas Públicas fundamentadas en evidencias** comprometiendo espacios de diálogo a nivel central y territorial (academia, municipio, actores sociales).
- ✓ **Fortalecer las alianzas estratégicas entre países** de la región para intercambio de experiencias y cooperación mutua.

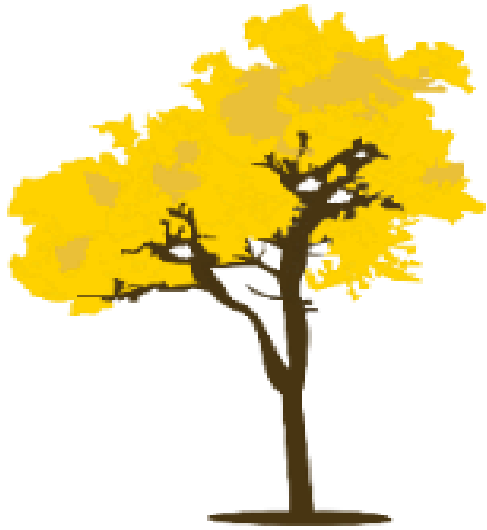

¡Gracias! – ¡Aguyje!