



# Efectos de la Pandemia en la Encuesta Nacional de Ocupación y Empleo

(ENOE)

Marzo de 2022

# Medidas para garantizar la generación de las estadísticas laborales

# INICIO DE LA PANDEMIA

11 de marzo.  
**OMS declara la pandemia por COVID-19**

23 de marzo, cierre de escuelas y **restricción de la movilidad** de grupos vulnerables

31 de marzo, **INEGI comunica la suspensión de sus levantamientos cara cara de Censos y Encuestas (ENOE, ENCO, etc.)**

18 de marzo, **primera muerte por COVID-19 en México**

INEGI, inicia **Home-office** y **medidas de restricción** a la movilidad de grupos vulnerables, excepto censos y encuestas

30 de marzo, **México declara emergencia sanitaria**

# PRIMERA ETAPA: ETOE

12 de marzo.  
**OIT-CEPAL.**  
Invita al análisis del impacto de la pandemia en operaciones estadísticas

16 de marzo, INEGI **inicia trabajos** para el diseño de encuestas telefónicas

1 de abril, INEGI **impulsa escenarios de levantamiento telefónico de información** durante la pandemia.

17 de abril, **OIT-América Latina** conforma el **Grupo “Empleo ECOVID”** con participación activa del INEGI.

13 de marzo, **Países de América Latina** **inician evaluación de impacto** en las operaciones estadísticas

24 de marzo **OIT y CEPAL, INEGI y otros países** analizan estrategias para la continuidad de las operaciones estadísticas

7 de abril, **INEGI-Banco Mundial,** analizan estrategias para generar información mediante entrevistas telefónicas.

Abril, INEGI **inicia levantamiento de la Encuesta Telefónica de Ocupación y Empleo (ETOE).**

# SEGUNDA ETAPA: ENOEN

## Primera etapa:

18 de mayo apertura completa en municipios sin contagio y vecindad con municipios sin contagio

**Tercera etapa:** Nueva Normalidad, 01 de junio, **reapertura de actividades** con base en el **semáforo de riesgo epidemiológico** semanal por regiones (estatal o municipal)

17 de julio, se publica en el DOF el acuerdo por el que se **reanudan todos los censos y encuestas a realizarse en el territorio nacional**

En julio, **inicia el levantamiento de la ENOE. Nueva Edición (ENOEN)** para retornar en forma gradual al levantamiento de la ENOE

**Segunda etapa:** preparación de reapertura del 18 al 31 de mayo: **ampliación de las empresas consideradas esenciales** y publicación de los **lineamientos para la reactivación temprana de actividades**

15 de junio, **reapertura de actividades en 16 entidades en semáforo anaranjado** y aplicación de Lineamientos Técnicos de Seguridad Sanitaria en el Entorno Laboral para la reactivación de actividades de levantamiento cara a cara

En **abril, mayo y junio se levanta la ETOE** en una muestra nacional de viviendas y **en julio se suspende** para dar inicio a la ENOEN ante la reanudación de Censos y Encuestas.

# TERCERA ETAPA: FORTALECIMIENTO DE LA ENOE Nueva Edición



En julio de 2020, el **INEGI** concluyó la difusión de la ETOE e inició la **ENOE<sup>N</sup> (Nueva Edición)**

En el **cuarto trimestre de 2020** inició un proceso de **consulta pública y pruebas** sobre cambios a la ENOE para hacer frente a contingencias y garantizar la continuidad en la generación de la información.

En el cuarto trimestre de 2020 el **INEGI** inició el ciclo de pruebas sobre el **impacto de los cambios** en las estadísticas de ocupación y empleo.

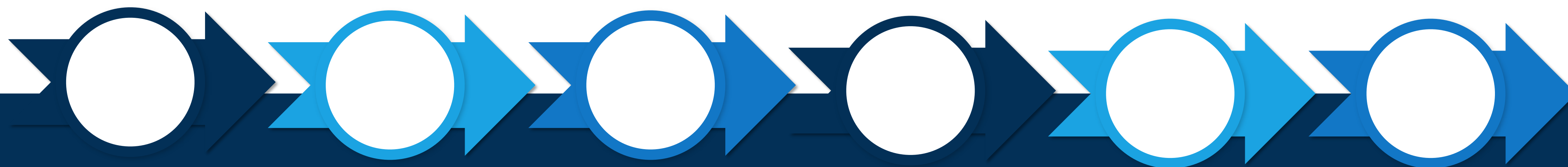

La estrategia de levantamiento de entrevistas cara cara y telefónicas de la **ENOE<sup>N</sup> (Nueva Edición)**, se mantendrá mientras continúen las medidas sanitarias para contener la pandemia del COVID-19.

La Consulta Pública 2020 sometió a consideración:

- Migración a dispositivos electrónicos.
- Actualización de catálogos y clasificadores
- Encuesta telefónica independiente.

Durante 2021, se mantuvo la estrategia de levantamiento de la encuesta mediante entrevistas telefónicas en una muestra independiente y entrevistas cara a cara en la muestra tradicional de la **ENOE**.

# Evolución de la tasa de respuesta telefónica y cara a cara

# Miles de viviendas efectivas cara a cara y telefónicas total mensual y cobertura de entrevistas efectivas, 2020 a 2022

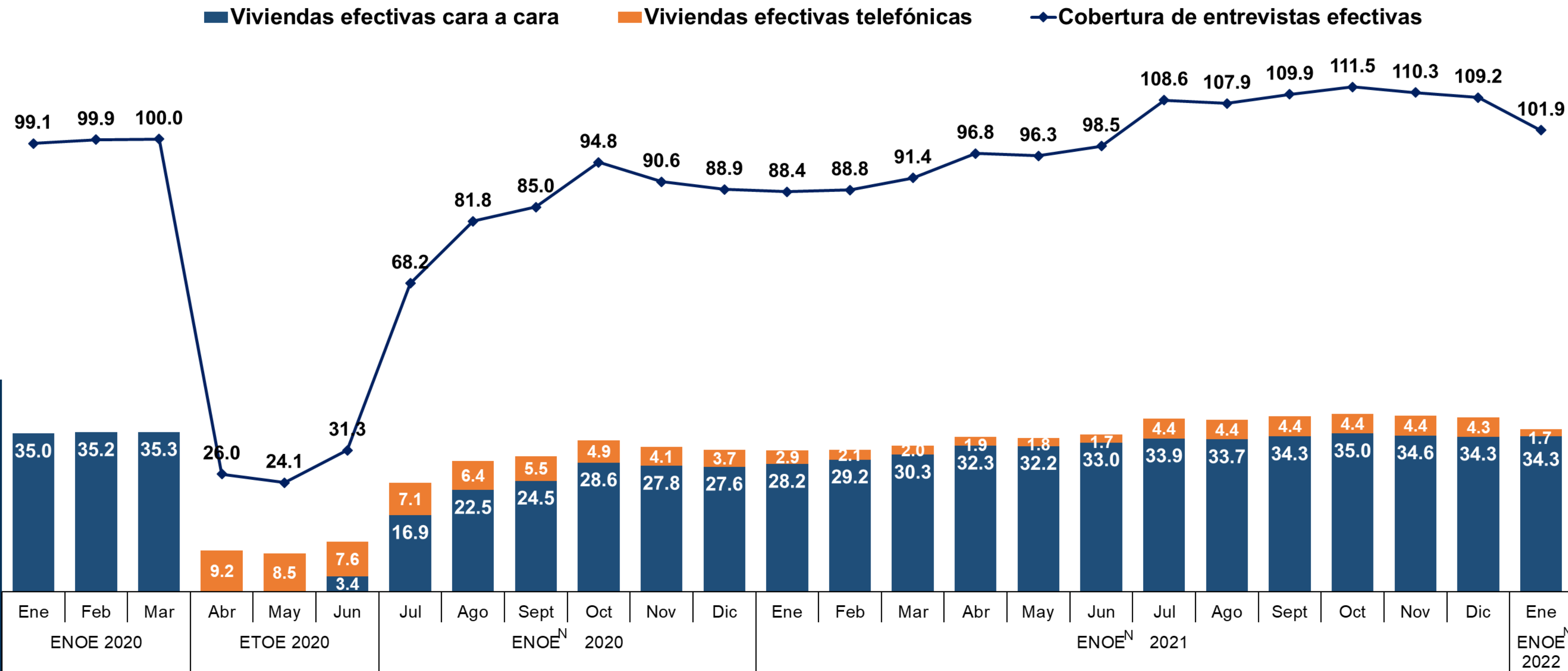

Nota: La cobertura esperada toma como base lo observado en marzo de 2020.



# Tasa de respuesta mensual de entrevistas telefónicas y cara a cara, 2020 a 2022

(Porcentaje)

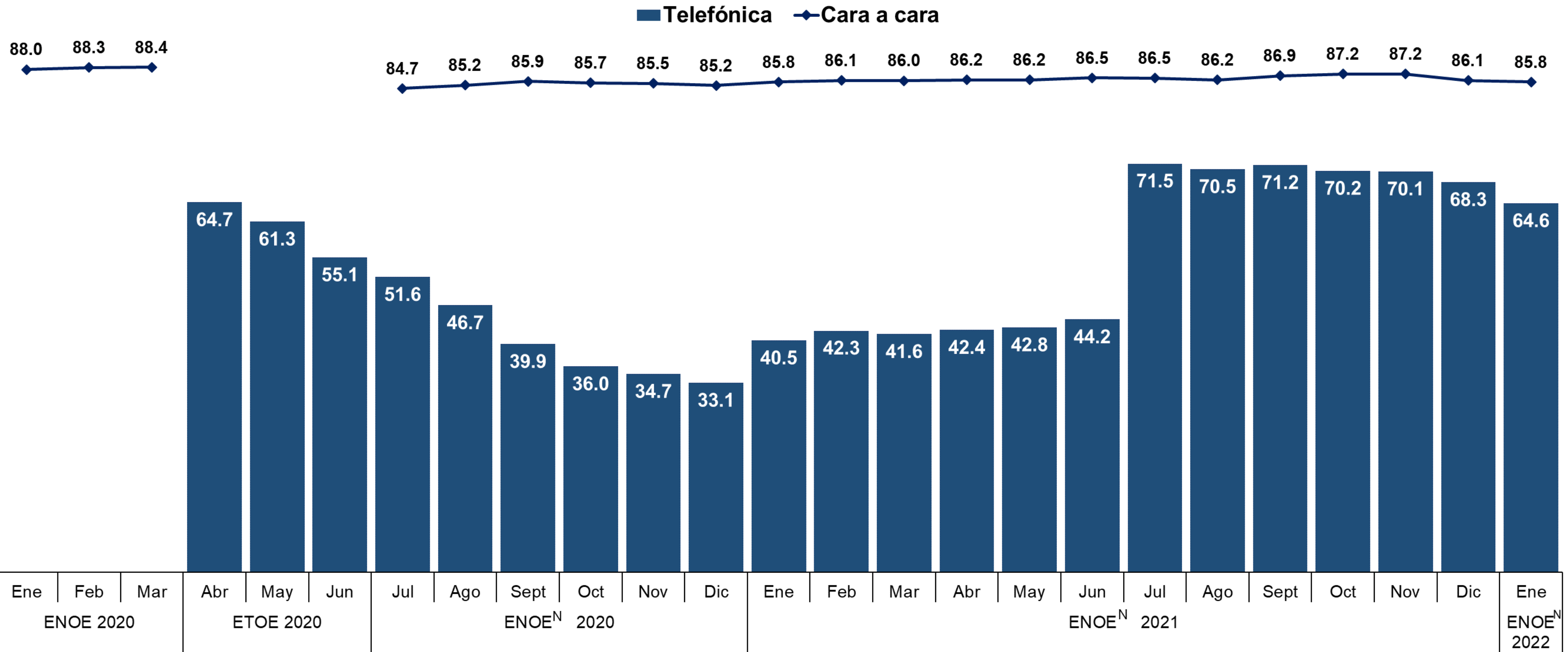

# Indicadores mensuales

# Tasa de participación en la fuerza laboral, 2020 a 2022

(Porcentaje)

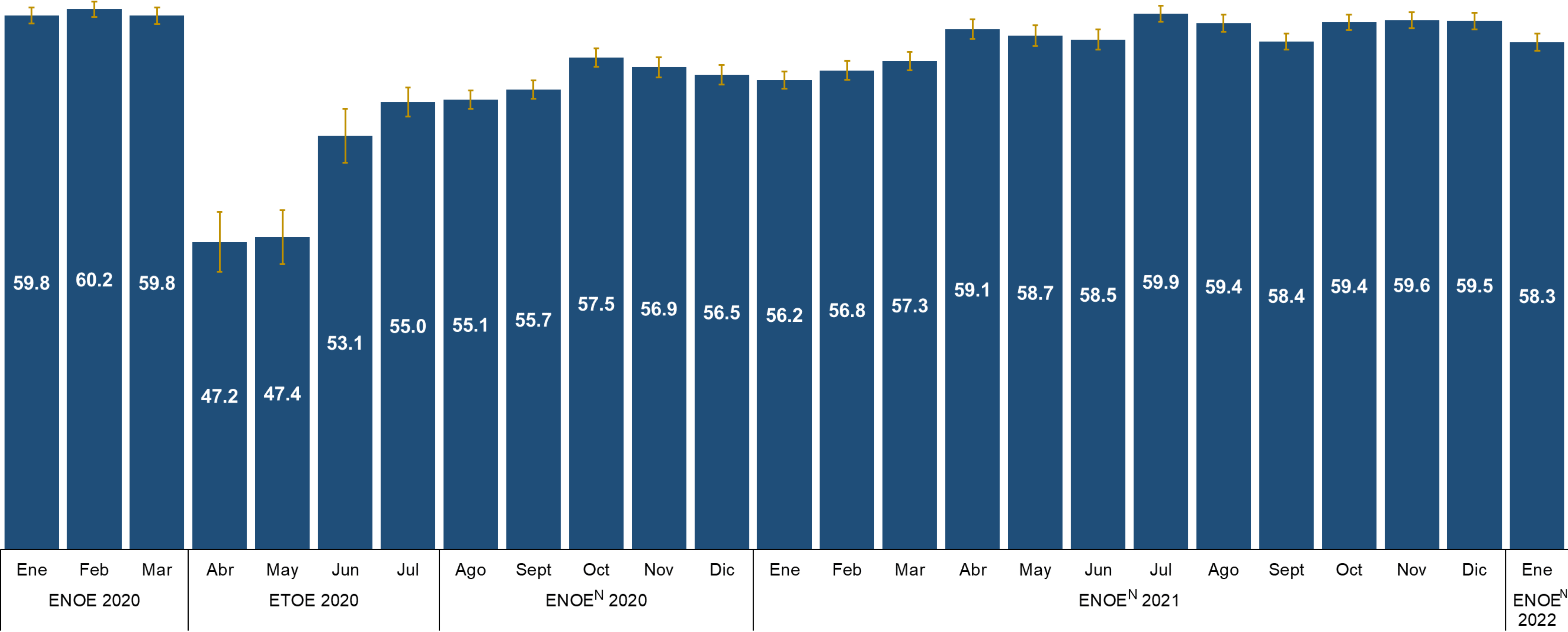

# Tasa de desocupación abierta, 2020 a 2022

(Porcentaje)

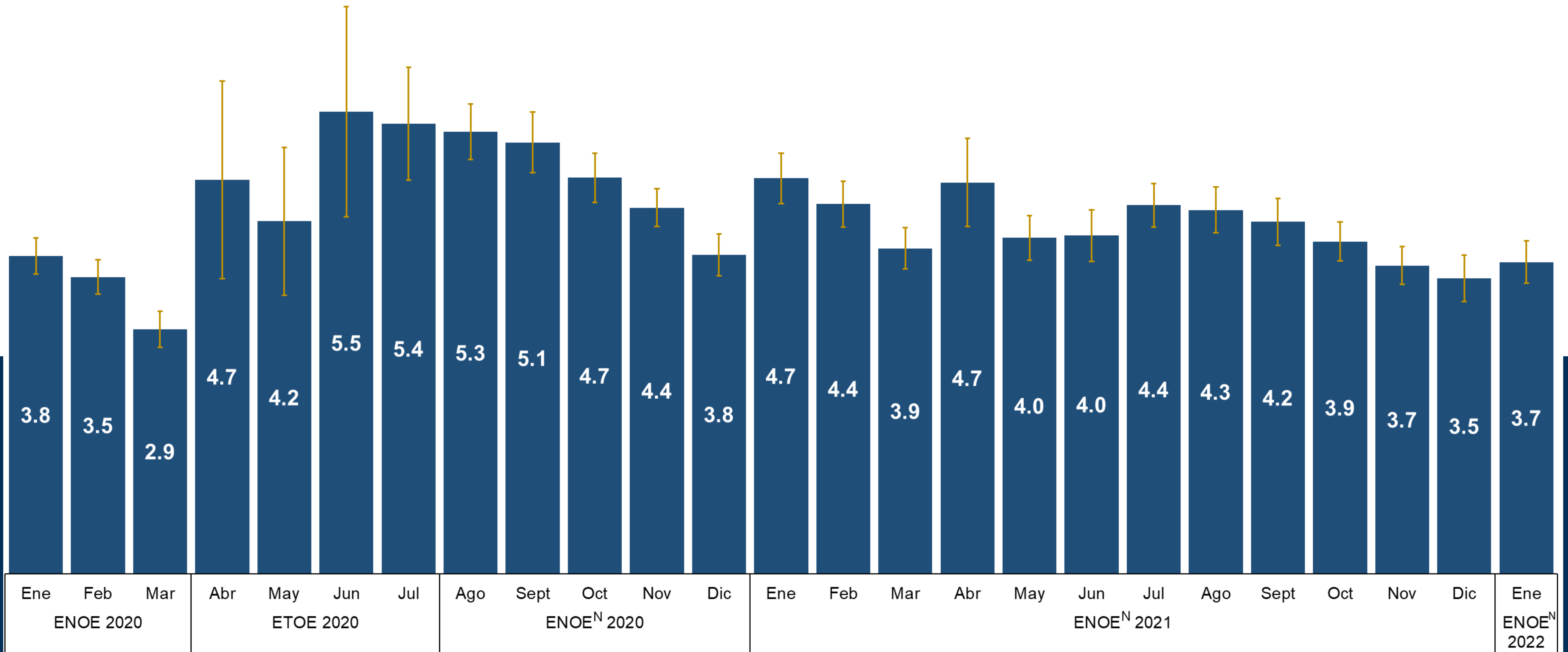

# Tasa de subocupación, 2020 a 2022

(Porcentaje)

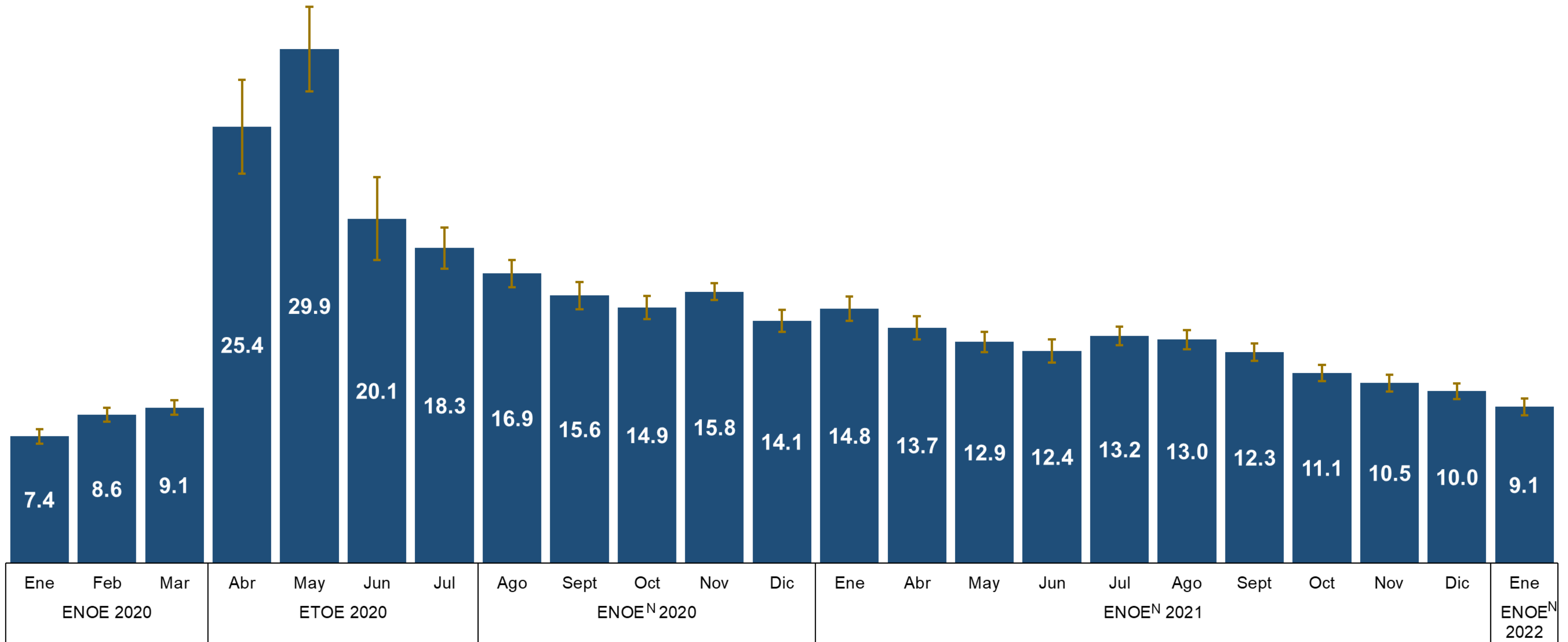

# Tasa de informalidad laboral, 2020 a 2022

(Porcentaje)

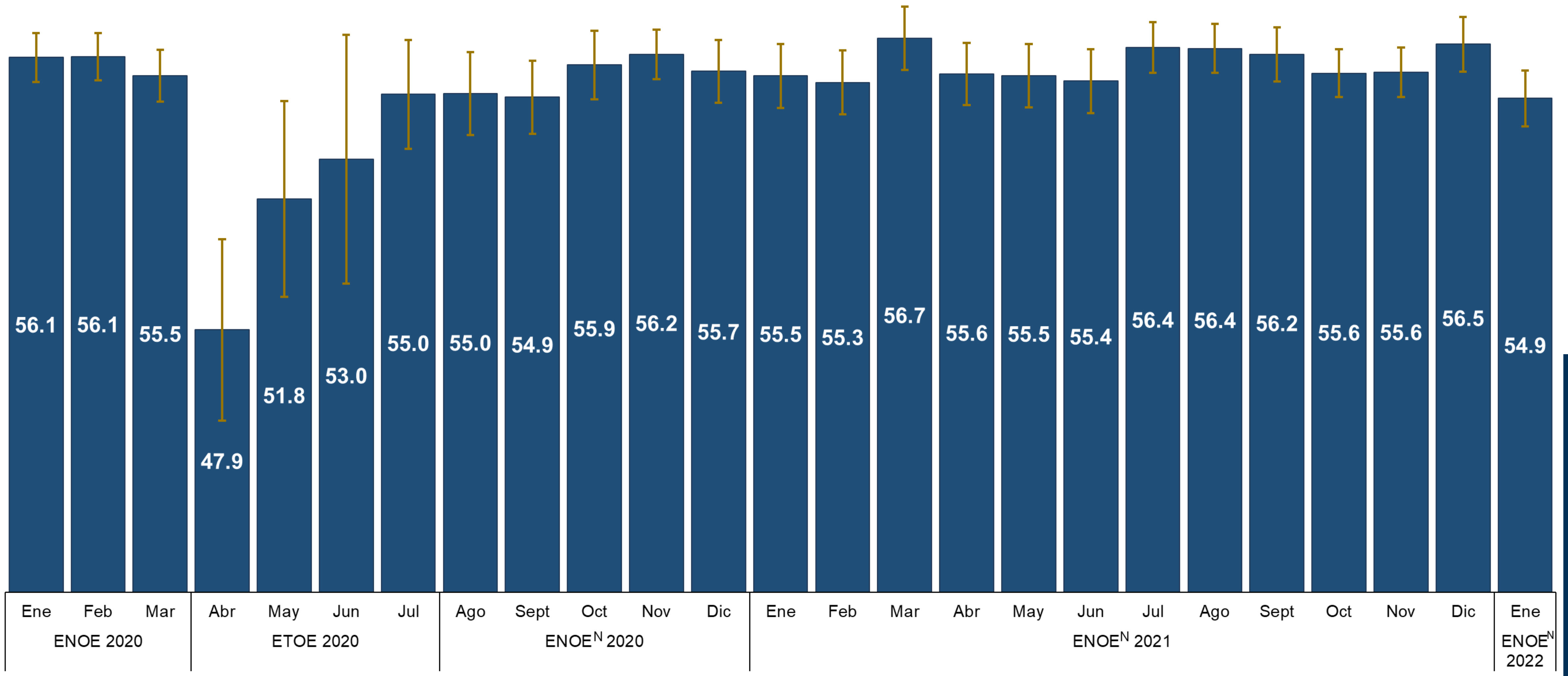

# Conociendo México

800 111 46 34

[www.inegi.org.mx](http://www.inegi.org.mx)

[atencion.usuarios@inegi.org.mx](mailto:atencion.usuarios@inegi.org.mx)



**INEGI** Informa