

Tejidos Urbano-Rurales en un territorio fragmentado y desigual: el caso de Antioquia

Jorge Lotero C
Consultor.

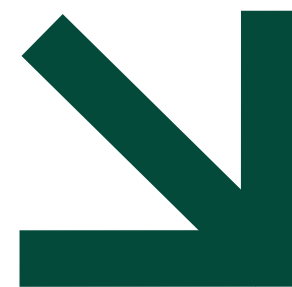

He hecho una carrera universitaria, pero en realidad no he aprendido ningún oficio, cosa que lamento mucho; mi bisabuelo era tejedor, blanqueaba las telas ya tejidas extendiéndolas sobre la ladera del monte para que les diesen los ardientes rayos de sol. Me gustaría mucho entrelazar urdimbres y tramas, no existen, sin embargo telares portátiles, tejer es un arte de pueblos asentados

FRAGMENTOS DE LOS ERRANTES

OLGA TOCARCZUK

PREMIO NOBEL DE LITERATURA 2019

El desarrollo territorial como producto de la interacción espacial, económica, social e institucional es un proceso "dependiente de la trayectoria" y condicionado por la calidad de las instituciones y la geografía.

01

La historia cuenta y marca la trayectoria.

Las condiciones geográficas condicionan los resultados desde el punto de vista territorial.

02

03

Instituciones fuertes:

Formales: integración de territorio por parte del Estado, dotación de Bienes y servicios públicos y mejora de capacidades humanas.

Informales: Capital social, el papel de las convenciones en la generación de interdependencias

Hechos históricos que marcaron el camino hacia el epicentrismo regional

01

- Crisis de la economía minera a finales del S. XVIII.
- Colonización Antioqueña hacia los territorios del sur de la provincia- inserción internacional a través de caficultura.
- Transformación estructural por crecimiento industrial.
- Urbanización acelerada.

Geografía física adversa y deficiente red vial

- Fortalecimiento vínculos de Medellín con exterior
- Fractura red de ciudades.
- Fragmentación del territorio y debilitamiento de vínculos urbano-rurales.

02

Fallas institucionales y de gobierno

- Instituciones extractivas y excluyentes
- Descentralización y modelo principal agente contribuye a atomizar el territorio.
- Debilidad del Estado para conquistar el territorio con la dotación de bienes y servicios públicos.
- Fallos de coordinación: en políticas públicas y programas

03

Determinantes de configuración territorial Centro Periferia en Antioquia

03

2014



Determinantes de configuración territorial Centro Periferia en Antioquia

Convenciones

- Redes
- Cabeceras Municipales
- Área con muy alto potencial de desarrollo
- Área con alto potencial de desarrollo
- Área con medio alto potencial de desarrollo
- Área con medio potencial de desarrollo
- Área con medio bajo potencial de desarrollo
- Área con bajo potencial de desarrollo
- Área con muy bajo potencial de desarrollo

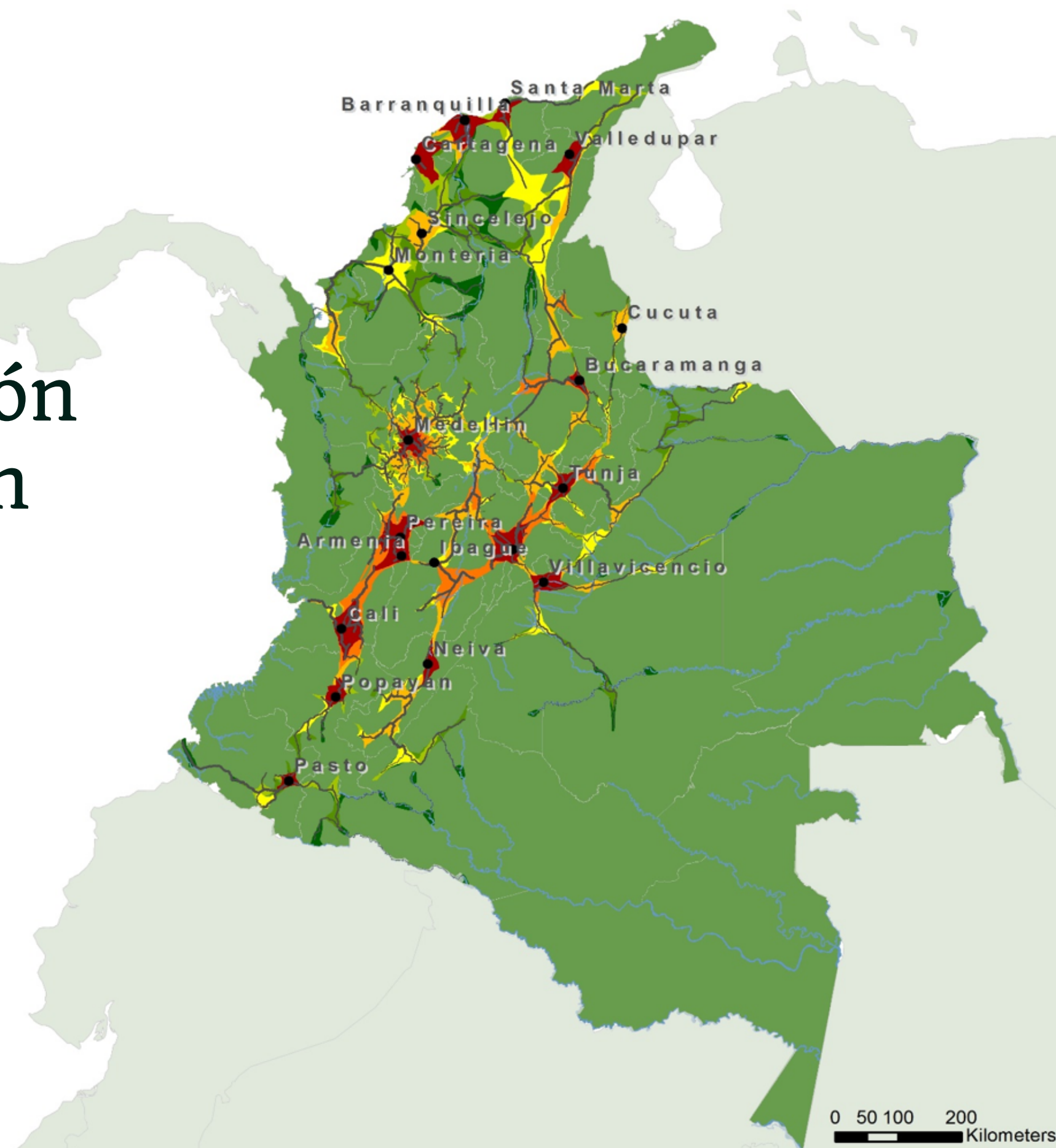

Determinantes de configuración territorial Centro Periferia en Antioquia

2014

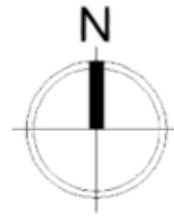

Convenciones

-  Redes
-  Cabeceras Municipales
-  Área con muy alto potencial de desarrollo
-  Área con alto potencial de desarrollo
-  Área con medio alto potencial de desarrollo
-  Área con medio potencial de desarrollo
-  Área con medio bajo potencial de desarrollo
-  Área con bajo potencial de desarrollo
-  Área con muy bajo potencial de desarrollo

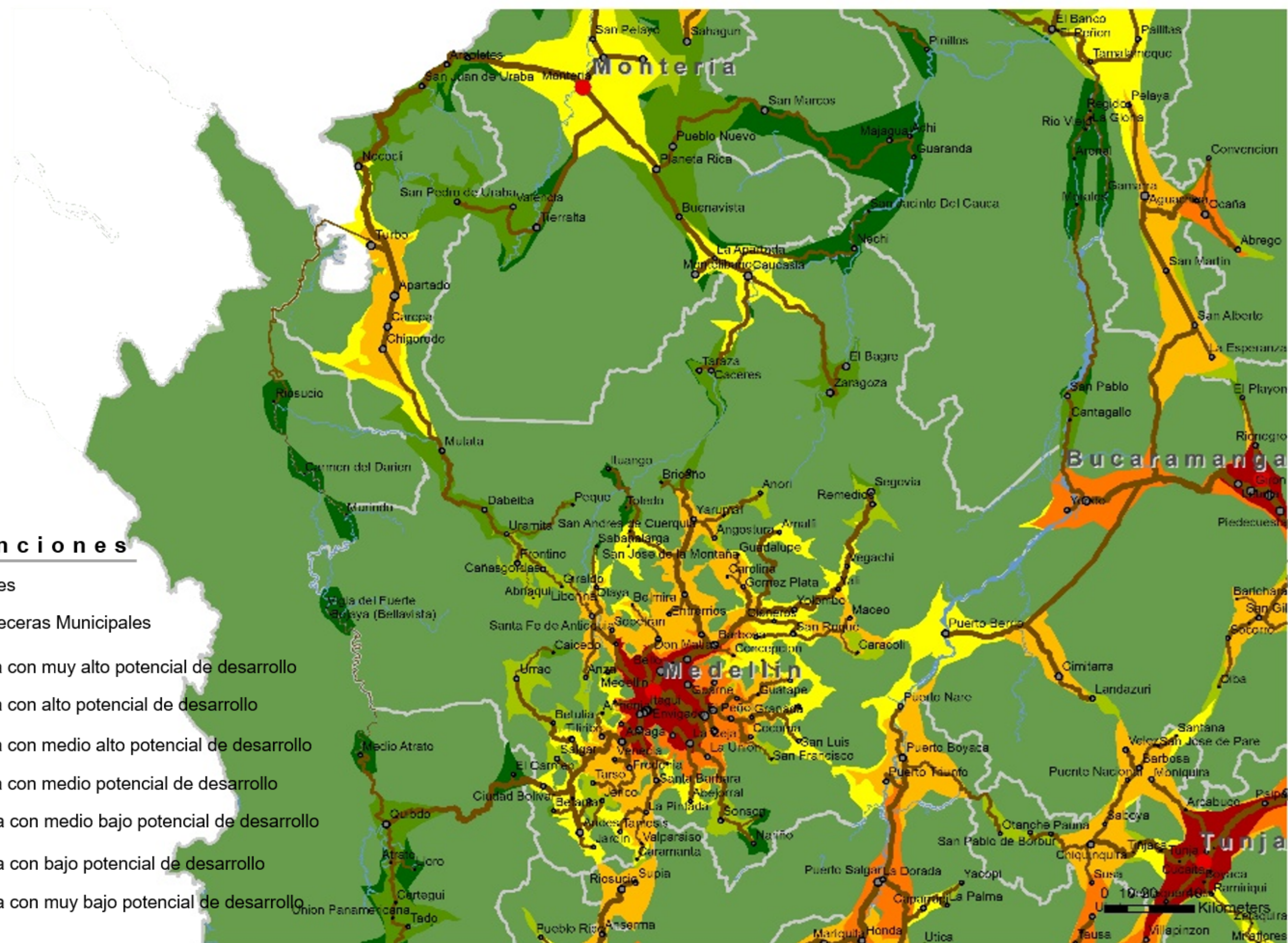

Fase de operación 2020 - 2032

4

FACTORES DE CAMBIO

Reconfiguración del sistema urbano regional



Análisis del potencial de mercado: capacidad de atracción de recursos móviles y de población

Fragmentación territorial y vínculos urbano-rurales

05

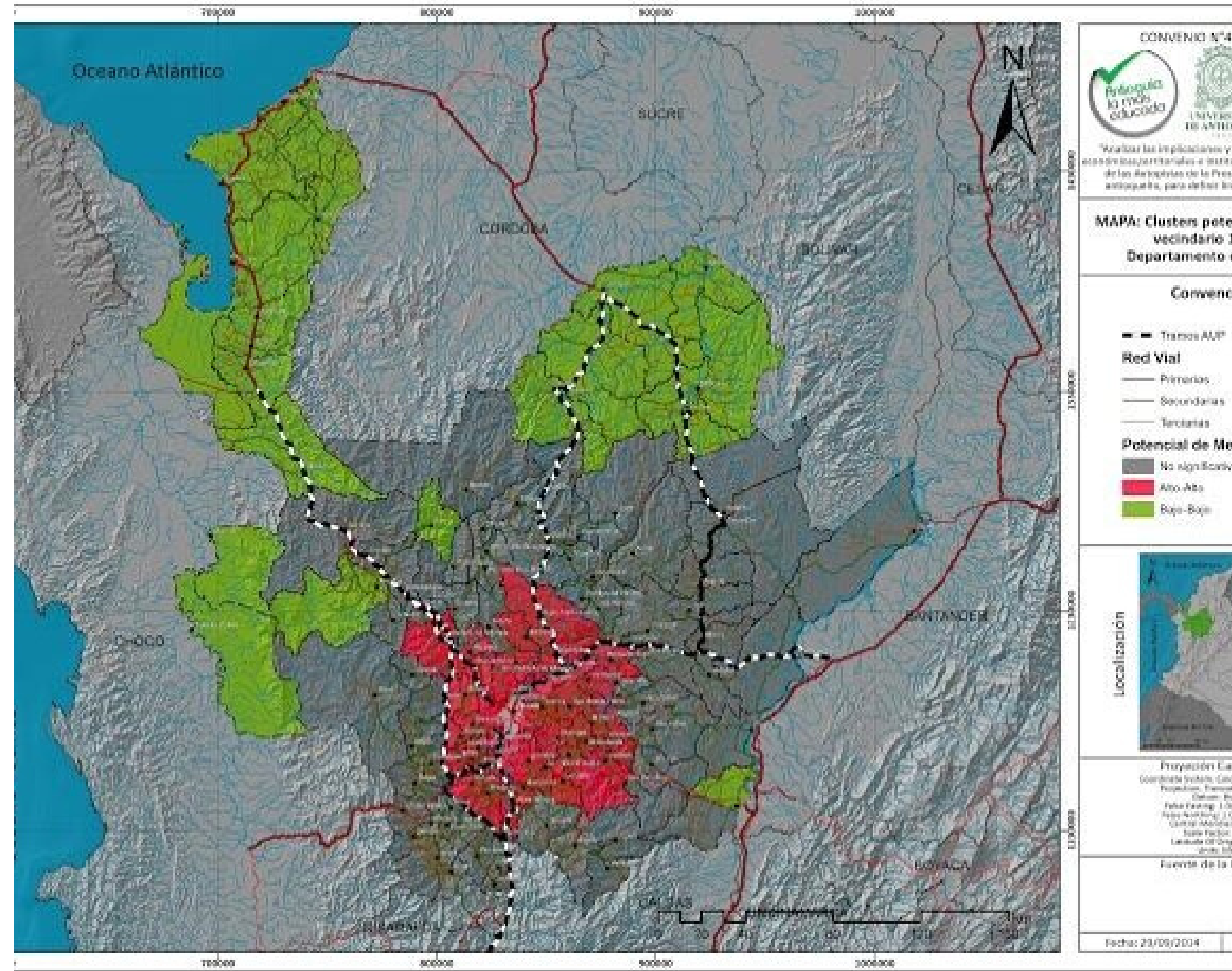
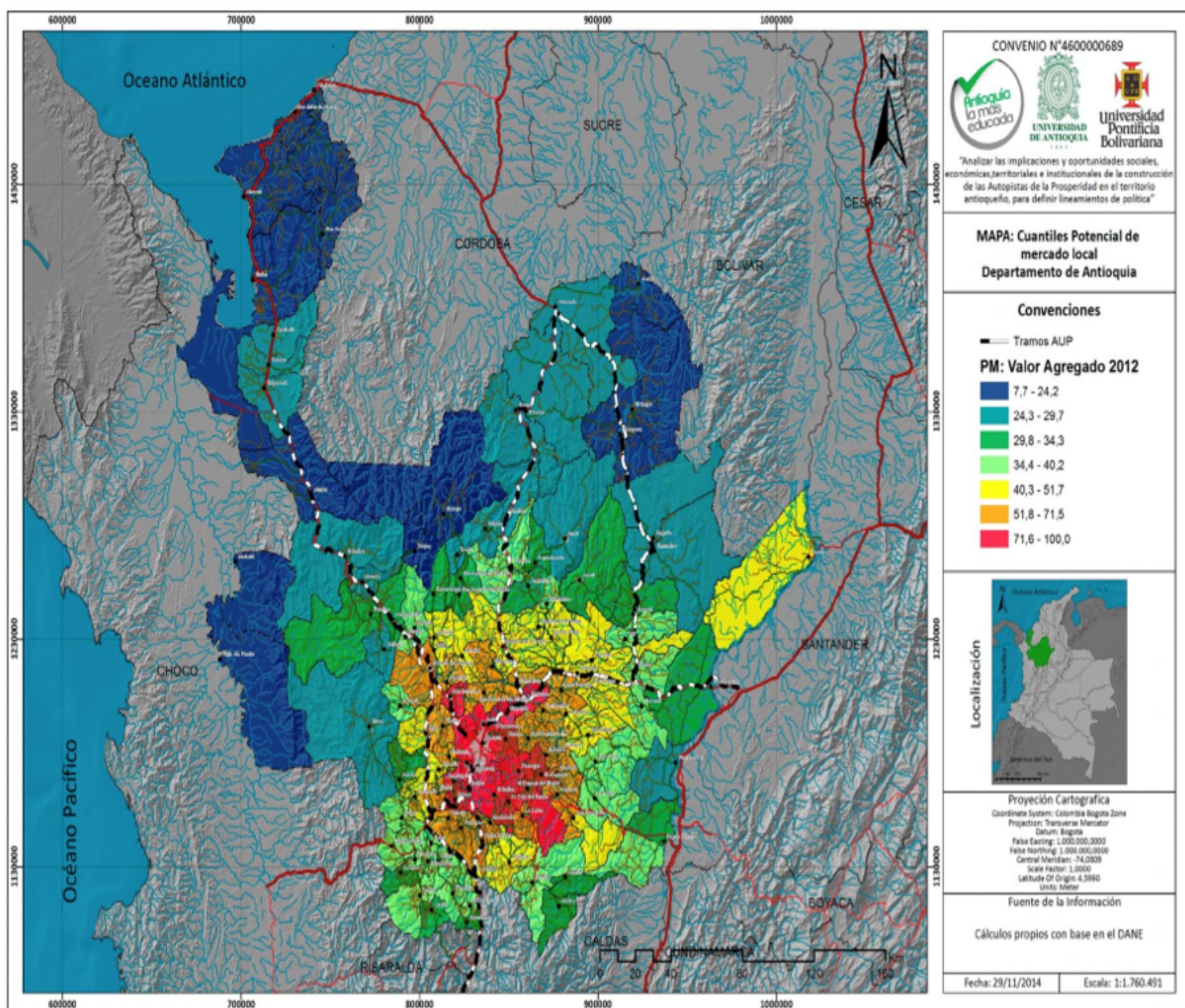

Fragmentación territorial:

Tres ámbitos

Centro

Región metropolitana:
"Territorios ricos y de clase media"

Medellín, Valle de Aburrá, municipios cercanos, Oriente, Occidente, Norte, Suroeste

Periferia

Territorios rurales de bajo ingreso per cápita

Ciudades intermedias: Caucasia, conglomerado urbano de Urabá (Apartadó, Turbo, Carepa, Chigorodó)

Territorios rurales dispersos: Territorios de clase media "vulnerable" (centros subregionales)-trampas de pobreza, 90 municipios.

Ámbitos territoriales según potencial de mercado



	Población(mi les)	VA (miles Millones)	Área(km2)	Pob(%)	VA(%)	VA Percápita	Densidad (pers/ha)
Antioquia	5682,3	79391	63194	100	100	100	0,899
No significativo	894	10309	32728	15,73	12,99	51,79	0,273
Alto-Alto	3989,8	60152	7821	70,22	75,77	12,38	5,102
Bajo-Bajo	798,3	8930	22644	14,05	11,25	35,83	0,353
Bajo-Alto	0	0	0	0	0	0	0
Alto-Bajo	0	0	0	0	0	0	0

Fuente: INER, UPB (2015) con base en DANE (2012).

Vínculos urbano-rurales: examen de flujos de carga y pasajeros

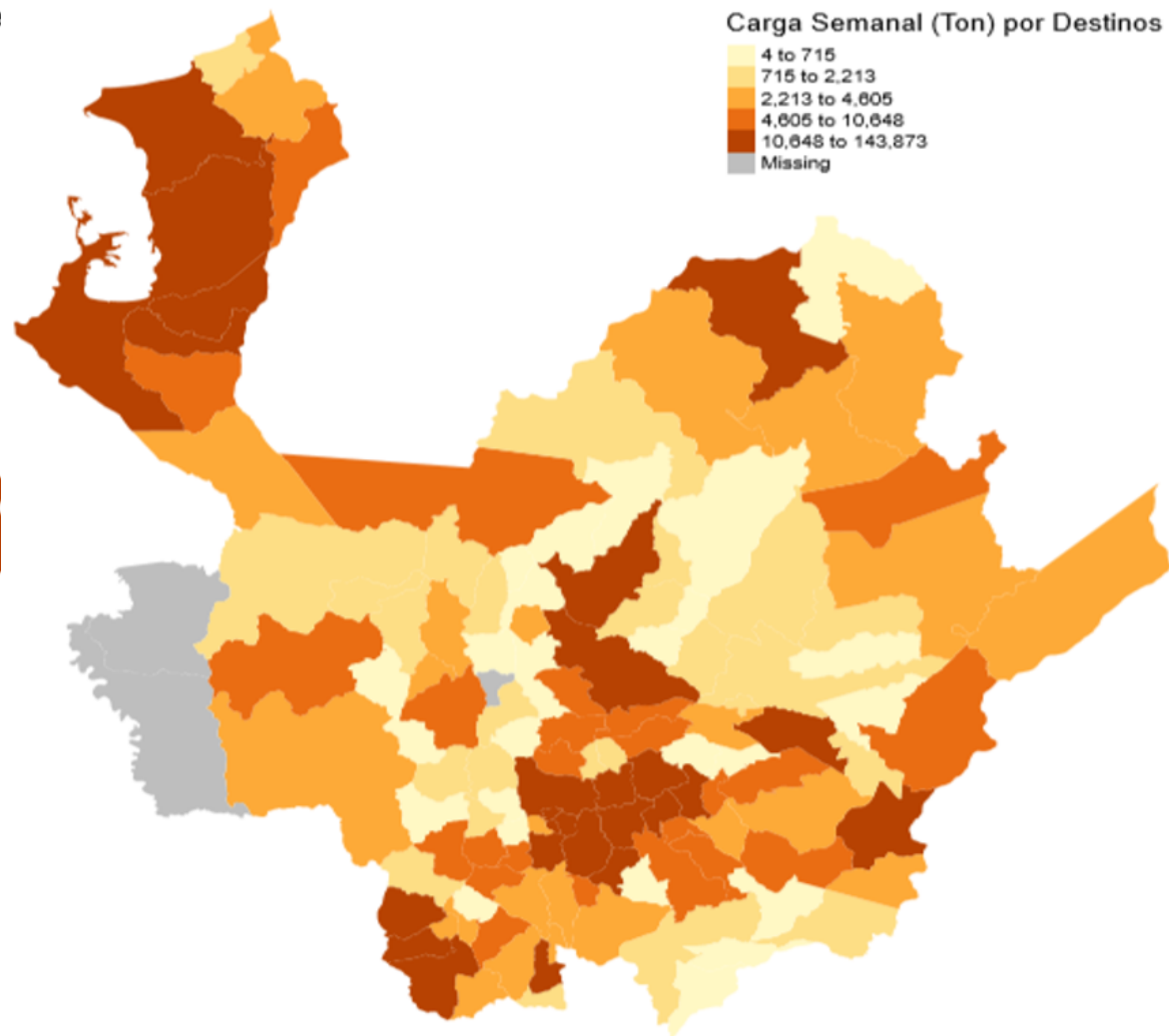
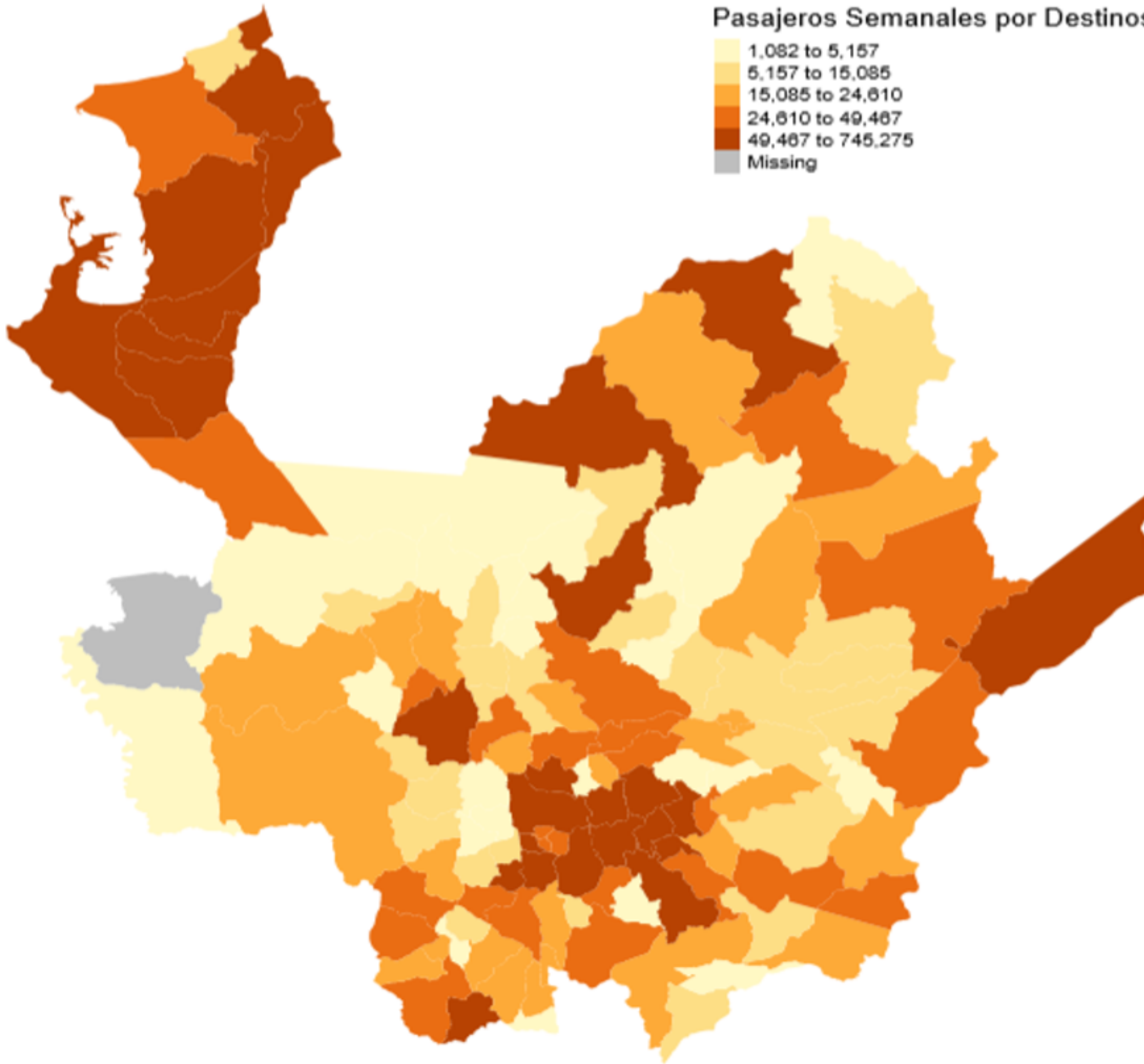

Dotación de bienes y capacidades

Condiciones para el desarrollo de vínculos urbanos rurales



Caracterización de Grupos por municipios de Antioquia 2013

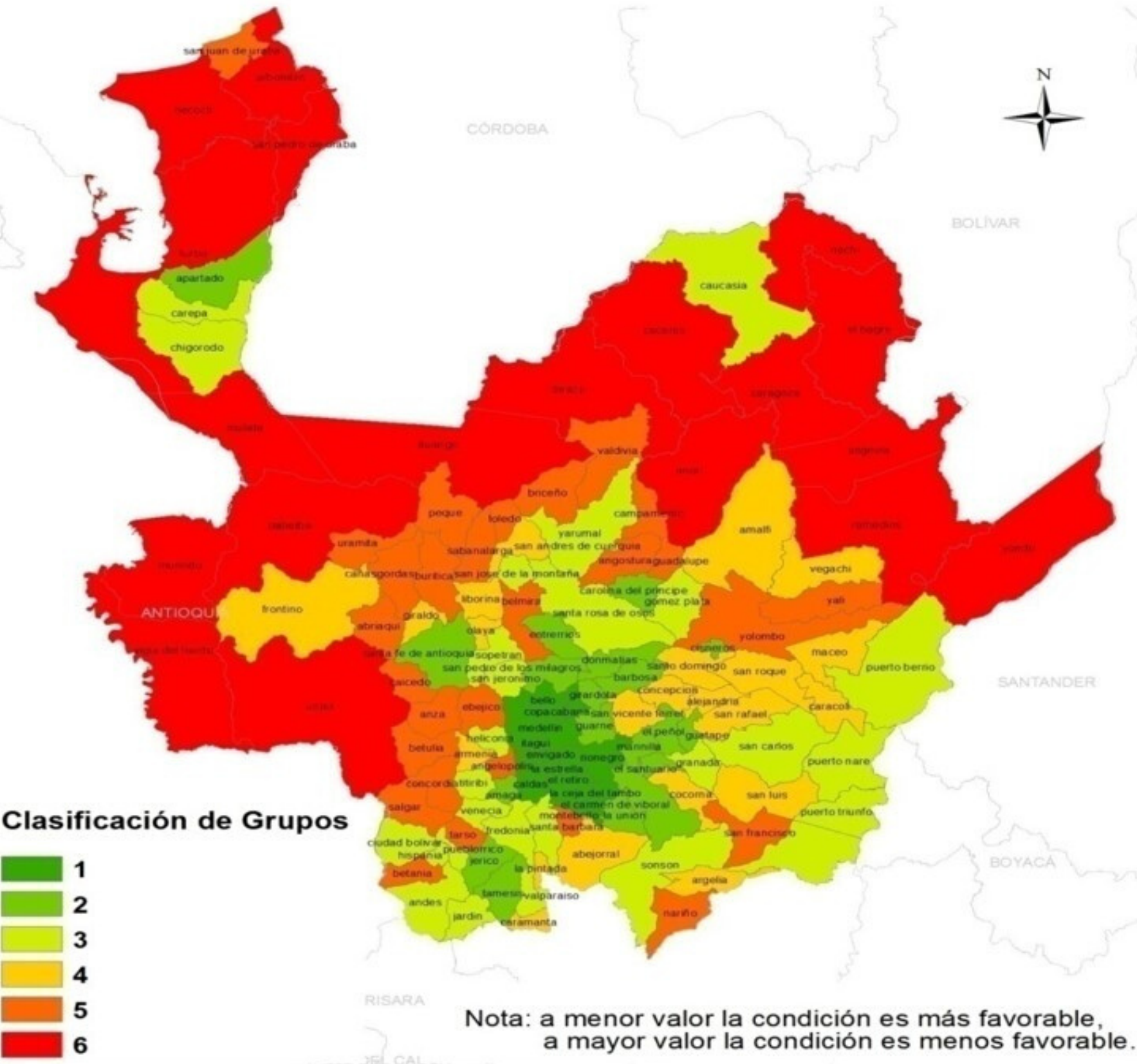

Clasificación de Grupos

- 1
- 2
- 3
- 4
- 5
- 6

Nota: a menor valor la condición es más favorable, a mayor valor la condición es menos favorable.

Profundas brechas y disparidades territoriales: distribución regresiva de la dotación de bienes públicos y capacidades que contribuyen a fragmentar y fracturar el territorio y obstaculizan los vínculos urbano rurales de los territorios de la periferia.

Grupos	Geografía/ Aglomer.	Capital Natural	Pobreza/ Inequidad	Capital Humano	Capacidad Inst./Gobern	Capital público/Infra
1	62.3	1.6	8.9	63.4	80.78	85.63
2	39.3	4.9	28.4	41.2	58.9	62.5
3	34.6	9.2	40.7	25.4	54.4	53.8
4	29.9	6.2	51.6	39.7	44.5	45.0
5	28.4	6.3	59.6	13.8	46.4	37.5
6	18.5	28.4	70.4	16.4	34.0	31.1

Región metropolitana: vínculos densos e intensos

La mitad de la carga tiene como destino el 12% del área del Departamento.

El 90% tiene origen en la misma región. (abastecimiento de bienes agroalimentarios e industriales)

COMMUTING en contexto local y nacional, mercado laboral, primera y segunda residencia, turismo.

Ámbito periférico intermedio: vínculos fuertes con los mercados pero y/o acotados subregionalmente

Conglomerado urbano de Urabá: Destino del 7% de carga y 8% de viajes. (el 80% y el 86% provienen de la misma región). COMMUTING metropolitano.

Caucasia: Destino del 1.5% de carga y 2.3% de viajes de Antioquia. 50% y 53% provienen de la misma subregión. COMMUTING con Córdoba.

Ámbito periférico rural: vínculos difusos

El destino del 35% de transporte de carga y el 45% de pasajeros están dispersos en el 90% del área departamental.

Origen en territorios acotados geográficamente-Centros urbanos subregionales pierden peso como intermediarios de carga.

Vínculos laborales: COMMUTING urbano-rural Yondó y Barrancabermeja

Fragmentación y desigualdad

¿Qué camino tomar hacia el desarrollo?

La geografía dos visiones

01

Física: Pesimista, los territorios rurales están condenados por la naturaleza

Económica: Fuerzas centrifugas en el centro y profecías autocumplidas.

Ortodoxia económica

02

Desconocimiento de la periferia, teoría del goteo por funcionamiento de los mercados. libre movilidad de factores, capital y trabajo

Planificación

03

Polos y centros de desarrollo (ciudades intermedias) mediante la localización de infraestructuras "duras", grandes empresas; intervención del gobierno.

Desarrollo territorial

Perspectiva Hirschmaniana y estructuralista



VOZ y SALIDA desde el territorio: animación colectiva y construcción de propuestas y acciones "abajo-arriba" y multiactor. actores locales y externos, públicos y privados, ONGs y cooperación internacional.

Tejidos de **ENLACES y VÍNCULOS** en sentido amplio: productivos, sociales e institucionales, culturales .

Lectura desde la periferia: identificar cambios, oportunidades en el territorio y vínculos en etapas iniciales o avanzadas.

La lectura del territorio invita a continuar tejiendo

Posconflicto

El desarrollo de los antiguos territorios en disputa por los actores armados.

Demografía

Reorientación-recomposición de flujos migratorios (nuevas dinámicas)

Creación de PORVICINCIAS

Creación de nuevas formas de organización institucional para la gobernanzas con énfasis en vínculos multiactor y no solo multinivel.

Mejoramiento de la red vial

Autopistas de la prosperidad que contribuirá a desarrollar interdependencias transables. (vínculos con mercados) y no transables (Vínculos con bienes públicos y externalidades).

Agendas articuladoras de territorios locales

Agendas de organizaciones con programas de desarrollo: COMFAMA, PROANTIOQUIA, CCMA, ONGs, Cooperación internacional.

Tejidos en etapas iniciales e iniciativas locales para valorizar recursos específicos del territorio

Productivos

Cadenas y clúster rurales de valor agregado: Cafés especiales, cacao, aguacate, productos lácteos, hortifruticultura orgánica, caucho, forestal, silvipastoreo, minería artesanal de producción limpia.

Culturales

Patrimonio simbólico, histórico y arquitectónico para el desarrollo del turismo, ; vínculos colonias con comunidades locales : mas de 50 fiestas y festivales"

Ambientales

Patrimonio ambiental para desarrollar riqueza natural a partir de ecoturismo: aventura, avistamiento e aves, otros.

13

123-456-7890
hello@reallygreatsite.com
www.reallygreatsite.com

Gracias!!

--- CARRETERA NACIONAL
--- SIN PAVIMENTAR OTRA TERRITORIAL

