

Panel 4: Cambios demográficos, mercado laboral y bono de género

CEPAL, Santiago Chile, Septiembre 13, 2019



Agenda

Moderador: Iván Mejía, Universidad de Stanford

- **Deidra Coy**, Analista de Mercado laboral, Instituto de Planificación de Jamaica
- **Maricruz Muradás**, Directora General de Estudios Sociodemográficos y Prospectiva, Consejo Nacional de Población (CONAPO) de México
- **Guillermo Montt**, Especialista Principal en Protección Social, Organización Internacional del Trabajo (OIT)

Bono demográfico

“[E]l impulso a la **productividad** económica que se deriva del **aumento de la población** activa respecto al número de personas a cargo”



Bono demográfico

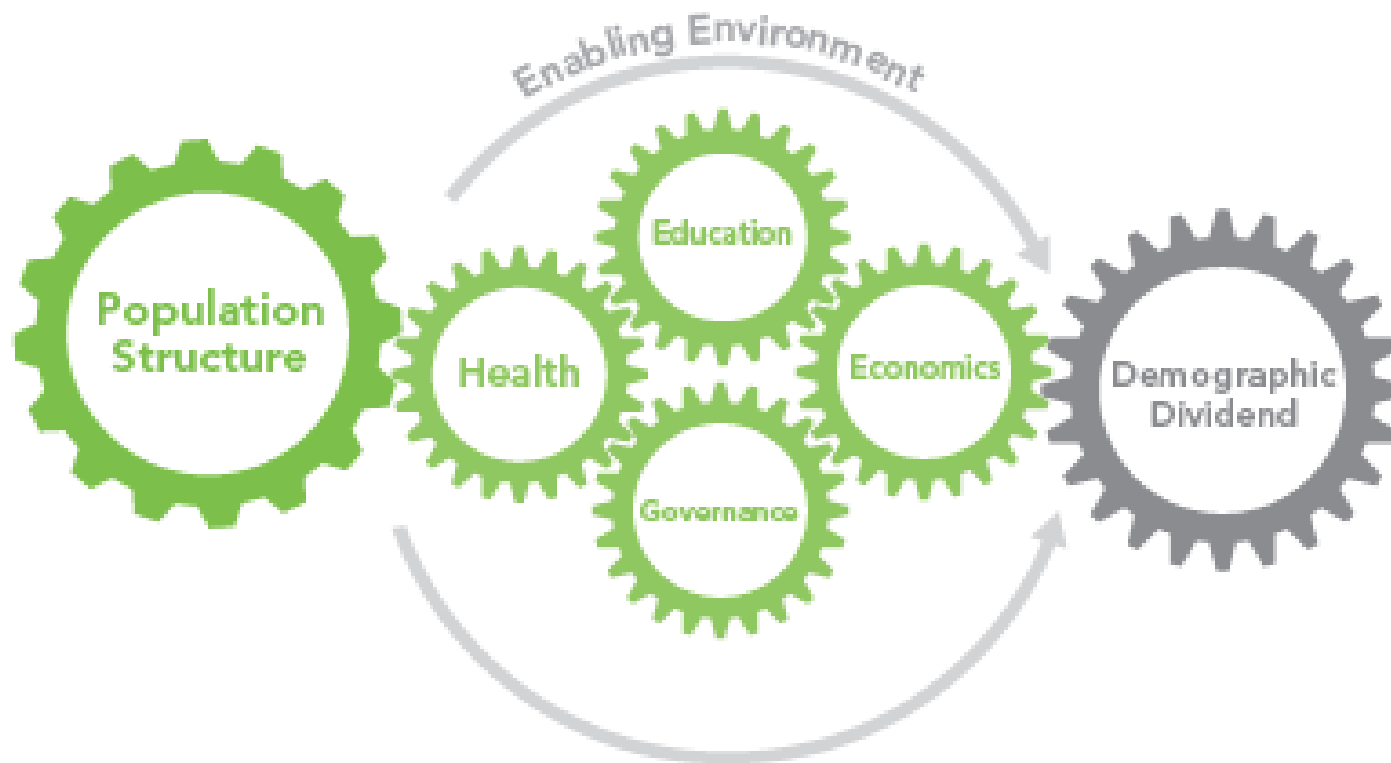

Estructura poblacional

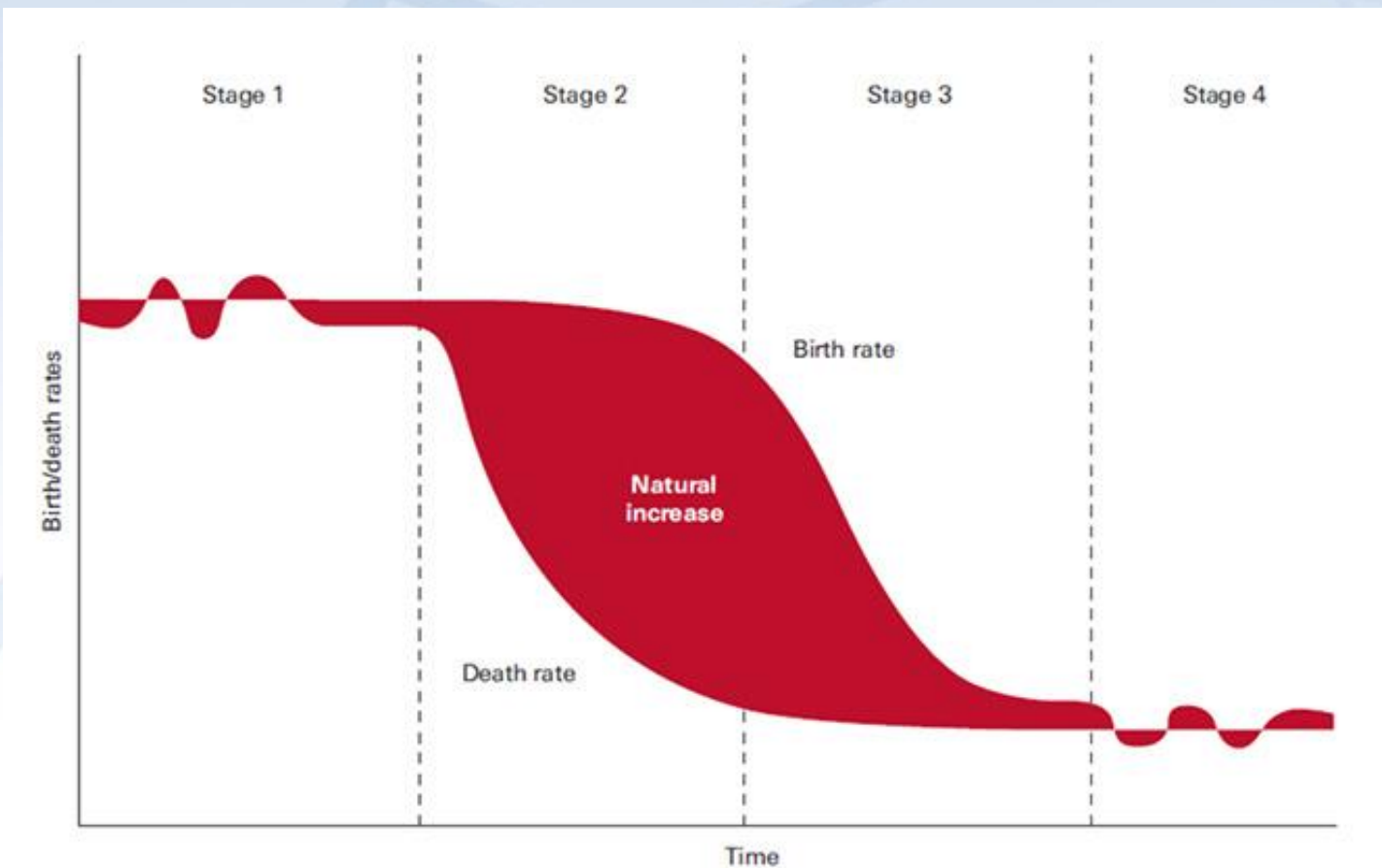

Data Source: Population Reference Bureau 2006

Productividad laboral

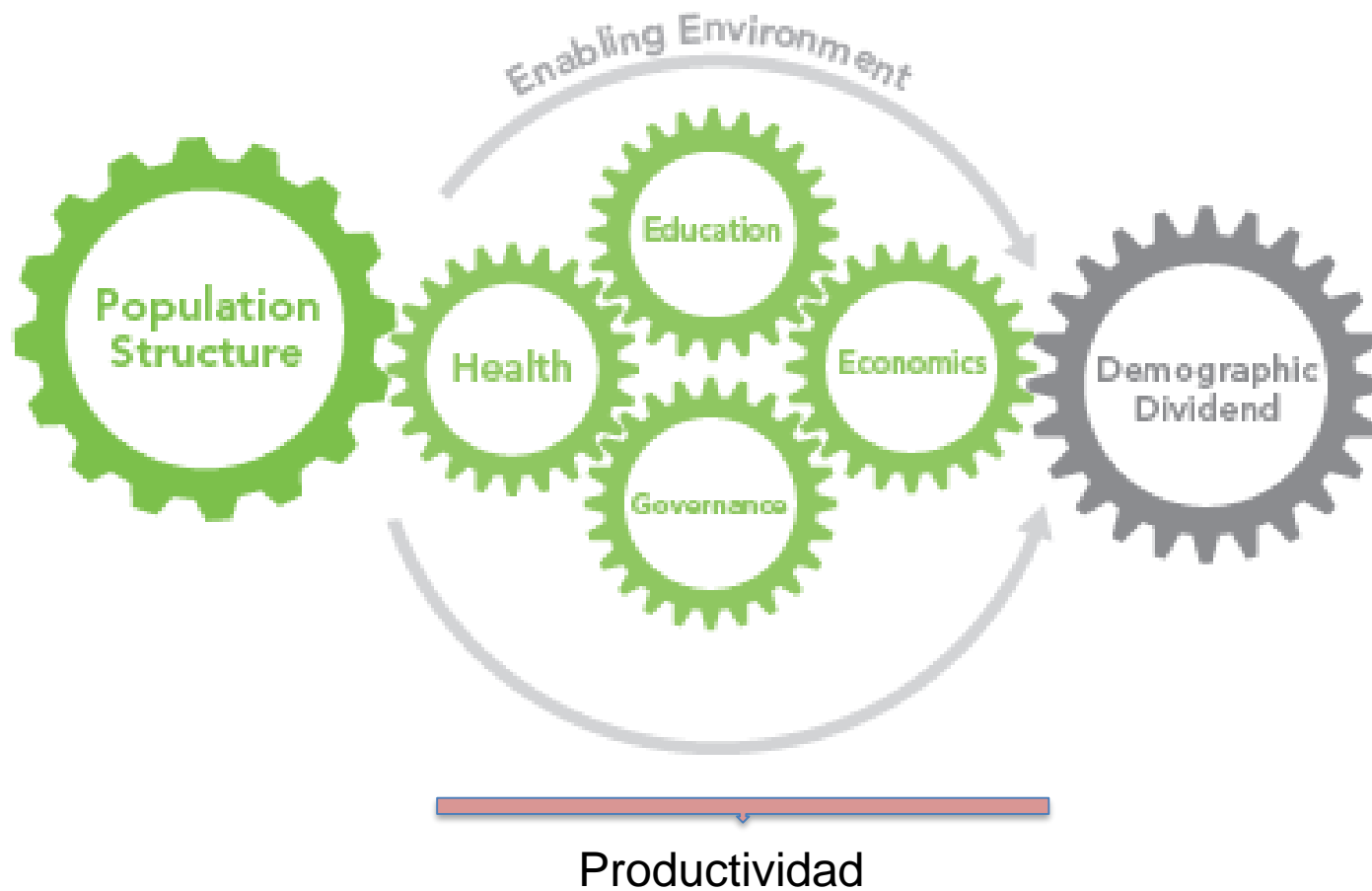

Bono de género

- Creciente **participación laboral femenina** que pueda traducirse en una **contribución** directa de las **mujeres** al **crecimiento económico**, que complementa o fomenta el bono demográfico.

Participación laboral y género en AL

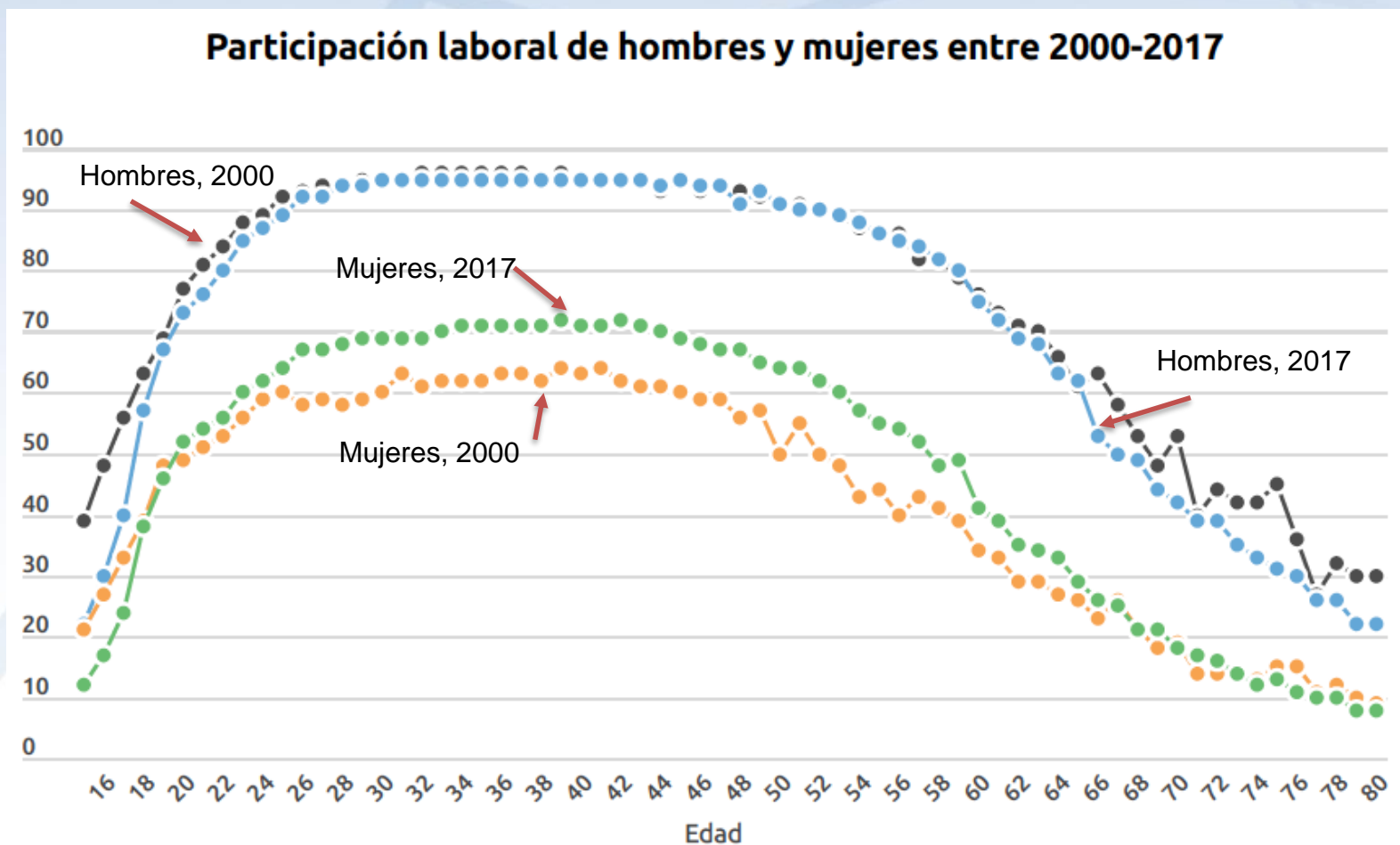

Oportunidades y barreras

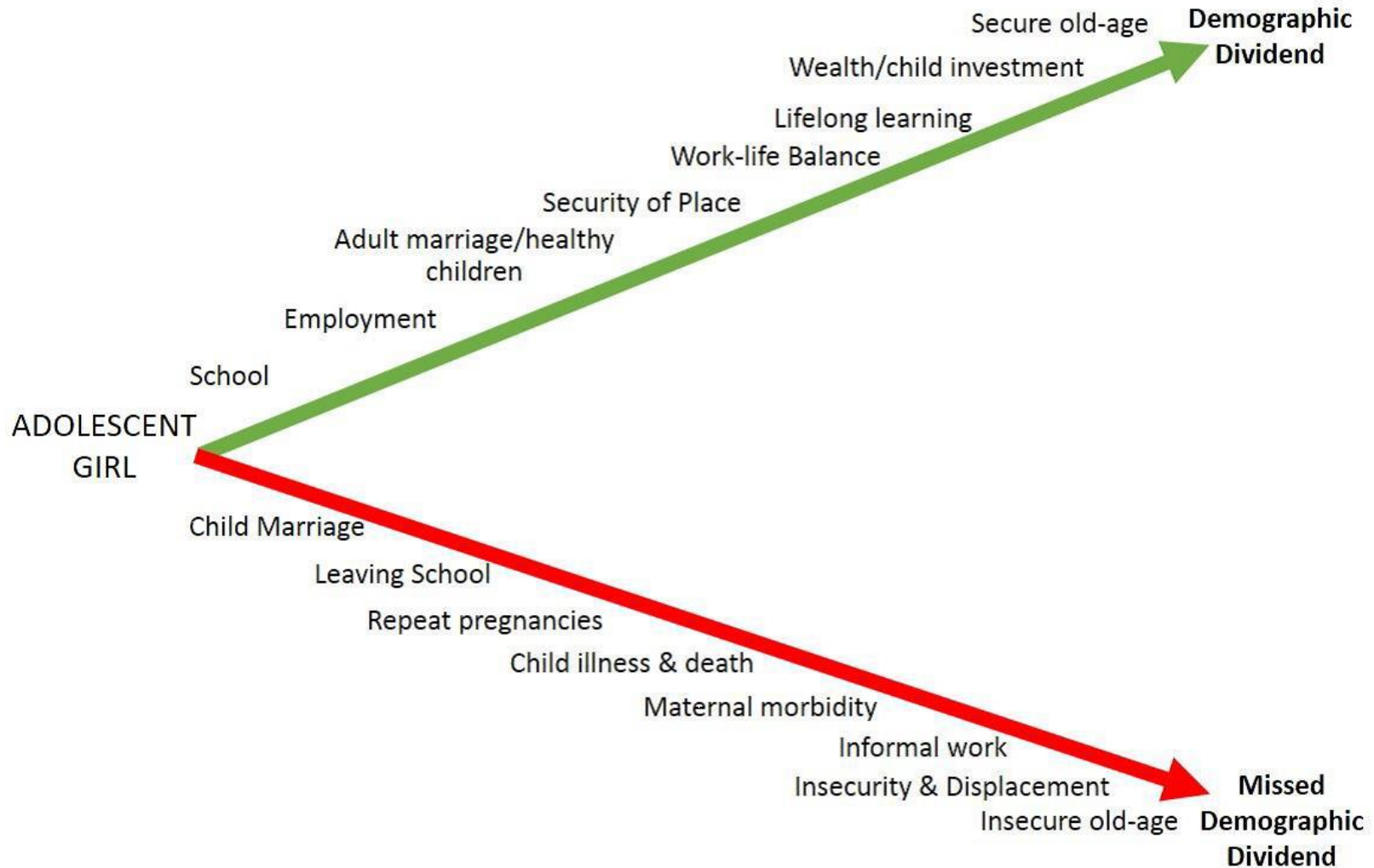

Actividades domésticas y de cuidados

América Latina (17 países): proporción de tiempo dedicado a quehaceres domésticos y cuidados no remunerados, según sexo (indicador 5.4.1 de los Objetivos de Desarrollo Sostenible)
(En porcentajes)

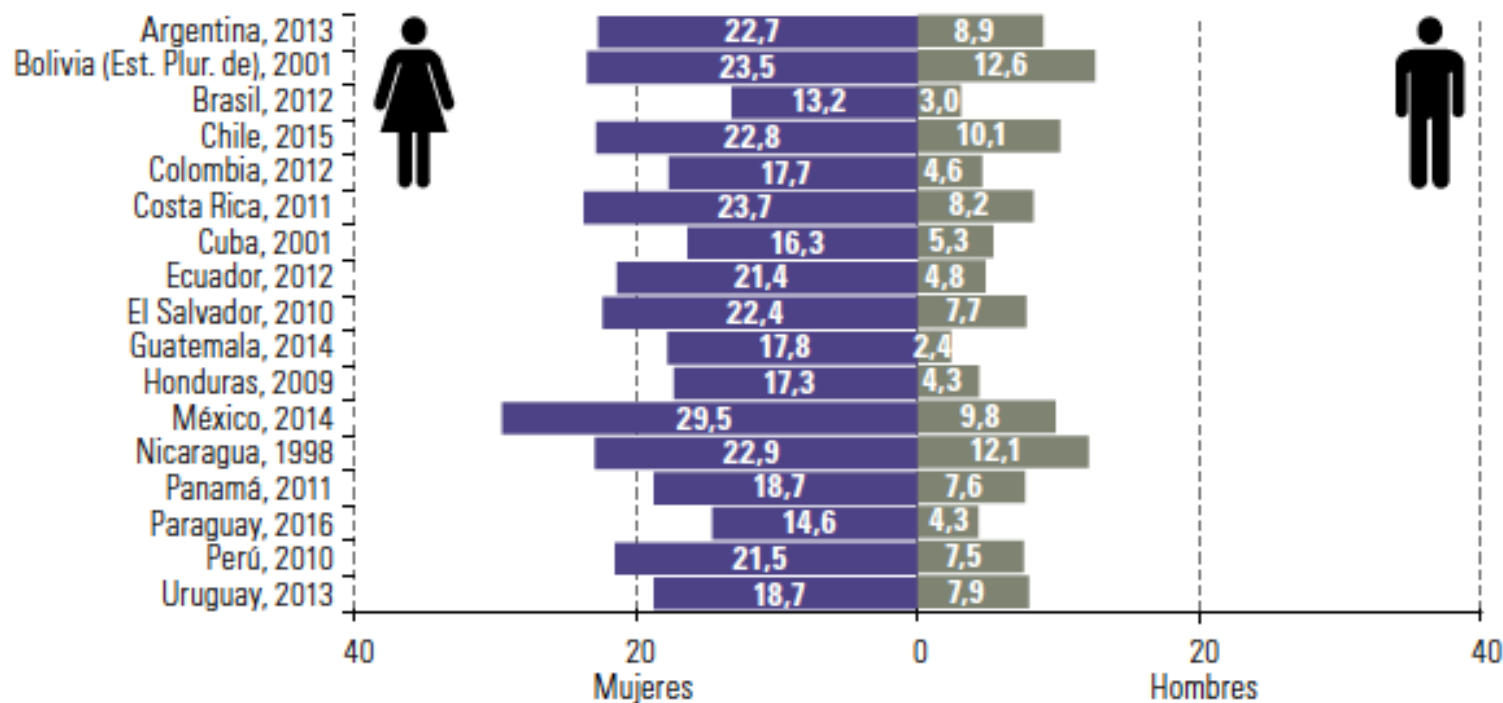

Cuentas Nacionales de Transferencias de Tiempo



**COUNTING
WOMEN'S
WORK**

www.countingwomenswork.org

- Medición del tiempo dedicado a actividades productivas no remuneradas por edad y sexo
- Evaluación económica de esas actividades
- Incremento en la participación laboral femenina y la productividad



OBJETIVOS DE DESARROLLO SOSTENIBLE

8 DECENT WORK AND ECONOMIC GROWTH



Promover el **crecimiento económico** sostenido, **inclusivo y sostenible**, el **empleo pleno y productivo** y el trabajo decente para todos

5 GENDER EQUALITY



Lograr la **igualdad** entre los **géneros** y **empoderar** a todas las mujeres y las niñas