

# Distribución del ingreso y gastos desde la perspectiva de las Cuentas Nacionales

DSCN

mayo 2024



## Objetivos

1

Asegurar las estructuras de las transacciones del sector de los hogares  
**Nueva Base 2015**

2

Brindar trazabilidad de los flujos de ingresos y gastos del sector de los hogares

3

Agregar indicadores asociados a la secuencia de cuentas de los hogares

## Productos

**Sector institucional de hogares por Subsectores**

**Distribución de Ingresos y Gastos por deciles**

**Indicadores relacionados a la coyuntura de los hogares**

## Fuentes de Información



Transacción	Fuente construcción – Año base	Oportunidad de mejora
Producción	PILA - COU- ENH	DIAN – Exógenas, Formato de conciliación fiscal
Consumo intermedio	Encuestas de hogares - DIAN - BOU	
Remuneración de los asalariados	PILA - COU	
Intereses	Registros administrativos Superfinanciera	Formato de Superfinanciera de activos y pasivos - por tercero
Renta de la propiedad	Registro de flujos de efectivos - DIAN - Estados financieros	DIAN - Exógenas - por tercero
Impuestos sobre el ingreso	DIAN	Estadísticas por tercero
Otros impuestos corrientes		
Contribuciones sociales	PILA - SIIIF- ADRES -COLPENSIONES - FOMAG- CASUR - CREMIL - Estados Financieros	
Prestaciones sociales	PILA - SIIIF- COLPENSIONES - FOMAG- CASUR -CREMIL - Estados Financieros	
Primas netas de seguros no de vida	Formato 290 - EPS- Estados financieros Cajas de compensación	
Indemnizaciones de seguros no de vida		
Transferencias de cooperación internacional	Agencia de cooperación internacional	
Otras transferencias corrientes	Estados financieros - SIIF - CUIPO(FUT) -Formato Valor del fondo	
Ajuste por la variación de la participación neta de los hogares en los fondos de pensiones	Formato valor del fondo	
Transferencias de Capital	Formato valor fondo - SIIF	
Formación bruta de capital	BOU - Encuestas - Síntesis	

En las Cuentas Nacionales el sector de los hogares se construye a partir de la integración de los registros administrativos, las encuestas y el ejercicio quién por quién (contraparte) de las matrices sectoriales.

1

Transformación completa de los registros administrativos permite tener un mejor nivel de ingresos y de gastos en el sector.

2

**Fortalecer la información de los registros administrativos con los microdatos**

**Oportunidad de mejora**

## Distribución de Ingresos y Gastos

### Construcción de los deciles



**SCN 2008**

1

Identificar y homologar los conceptos que se relacionan con el SCN

3

Calcular los deciles por transacción a partir de la ENPH

5

Escalar la distribución de deciles por transacción al total de las cuentas nacionales

7

Combinación de deciles para definir las "relaciones quién por quién"

2

Identificar los registros del sector de hogares del SCN que no son parte de la ENPH

4

Calcular los deciles de las transacciones no capturadas en la ENPH

6

Integrar los deciles de los puntos 4 y 5

# Distribución de Ingresos y Gastos

## Flujograma programación deciles de los hogares



### El procesamiento del microdato permite

1. Facilitar la integración con otras encuestas y registros.
2. Garantizar la trazabilidad de los resultados.
3. Procesar en forma masiva y en serie
4. Facilitar el análisis de otras áreas relacionadas con el tema.

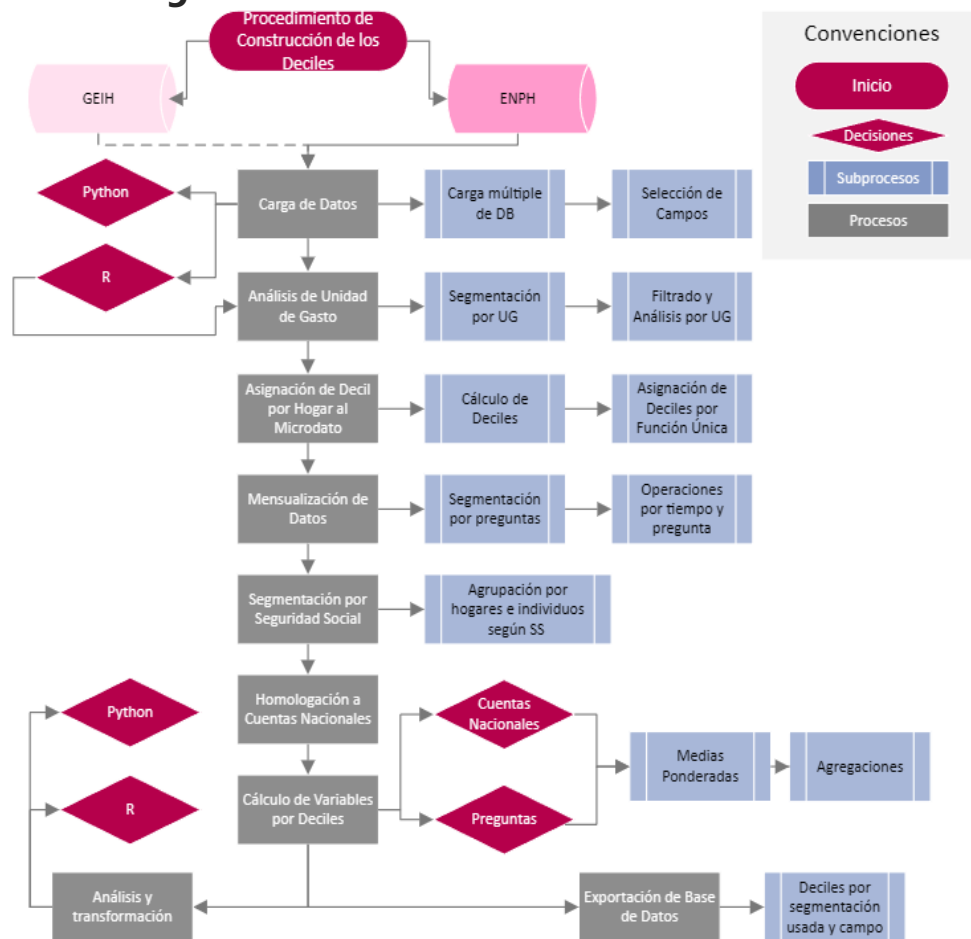

# Matriz de Contabilidad Social 2019

## Fuentes de ingresos de los hogares

### Porcentaje

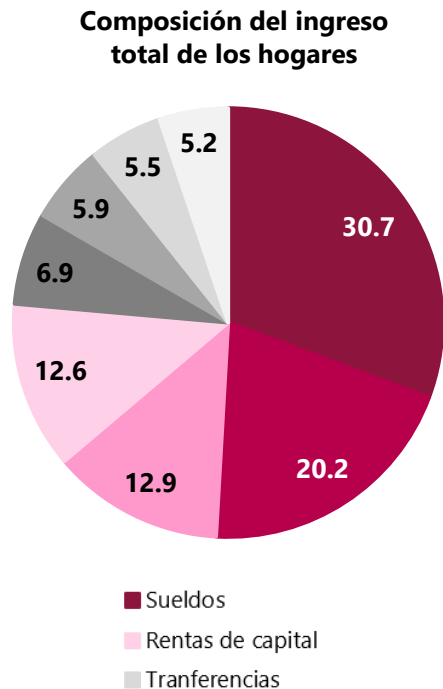

**Distribución por deciles del ingreso total los hogares**

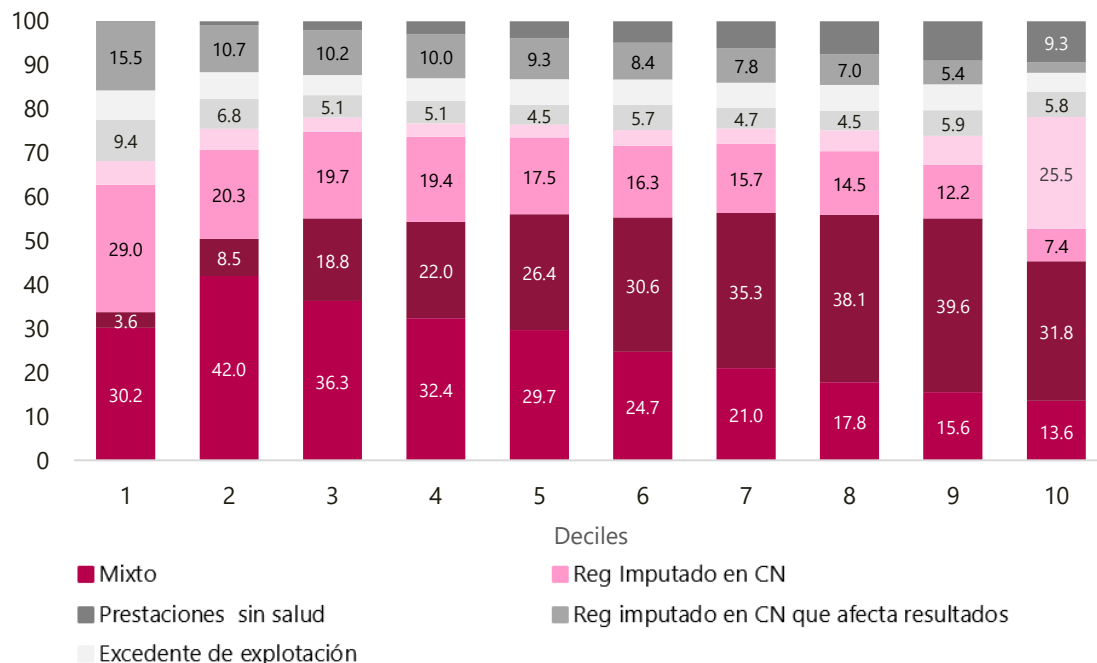

**Fuente:** DSCN, Matriz de Contabilidad Social.

*Reg Imputado en CN:* registros de las cuentas nacionales que se equilibran con ingresos y gastos por el mismo valor, como contribuciones, aseguramiento en salud, entre otras.

*Reg Imputado en CN que afectan resultados:* registros de las cuentas nacionales que tienen un déficit o superávit, como el ajuste por la variación de la participación neta de los hogares en los fondos de pensiones.

# Matriz de Contabilidad Social 2019

## Composición del gasto de los hogares

### Porcentaje

Composición del gasto total de los hogares

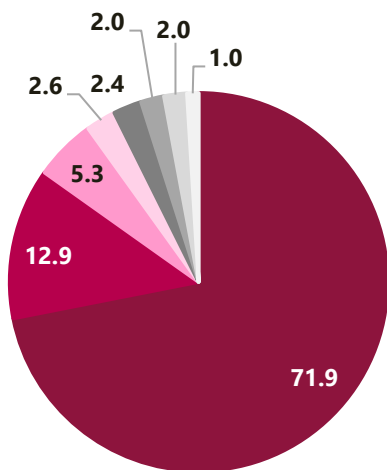

Distribución por deciles del gasto total de los hogares

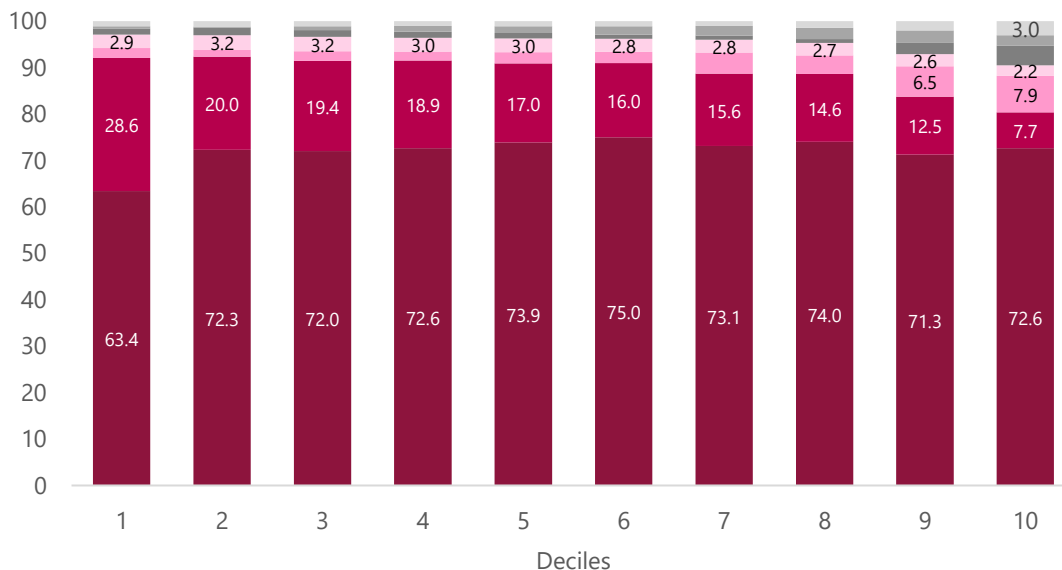

- Consumo
- Reg Imputado en CN
- FBKF - NP
- Impuesto de renta
- Renta de la Propiedad
- Contribuciones
- Transferencias
- PN/Endeudamiento

Fuente: DSCN, Matriz de Contabilidad Social.

Reg Imputado en CN: registros de las cuentas nacionales que se equilibran con ingresos y gastos por el mismo valor, como contribuciones, aseguramiento en salud, entre otras.



## Matriz de Contabilidad Social 2019

### Participación del gasto de consumo final por deciles de los hogares

#### Porcentaje

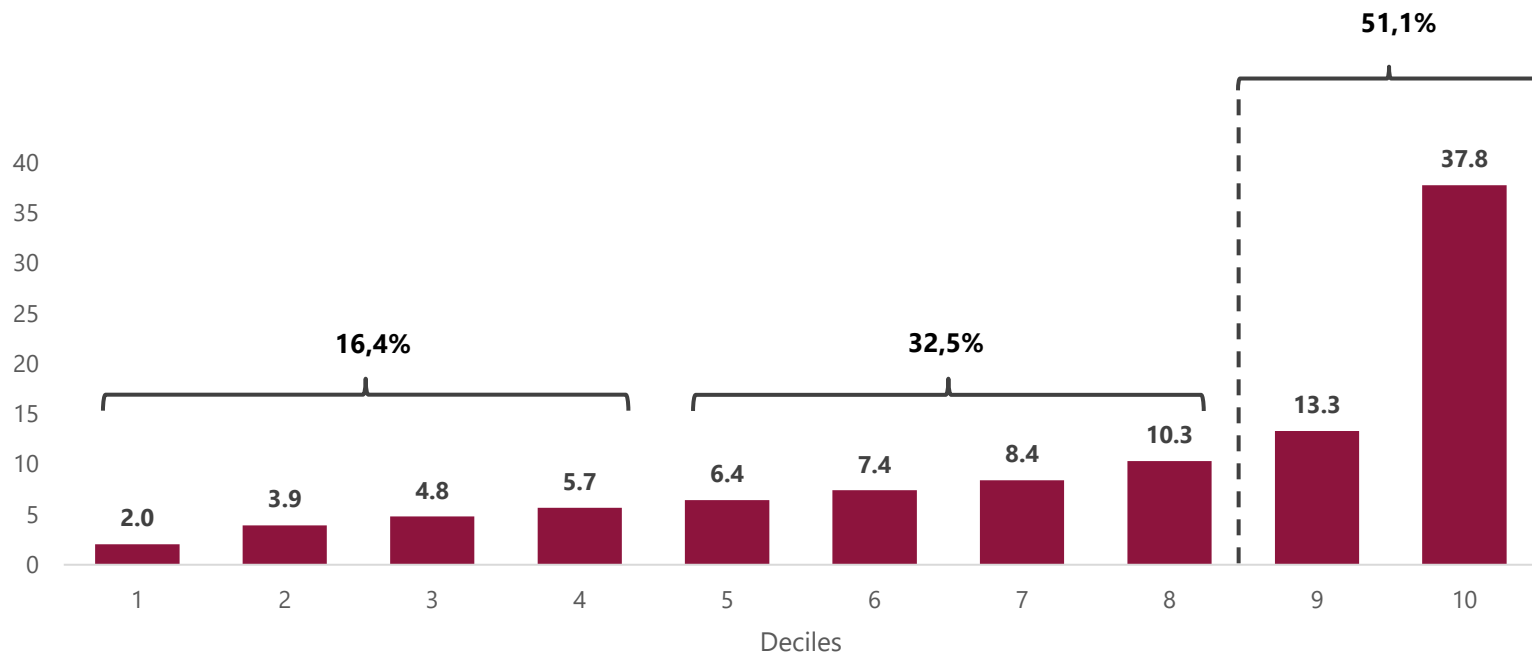

Fuente: DSCN, Matriz de Contabilidad Social.

Cuentas Nacionales Anuales



Cuentas Nacionales  
Trimestrales



Matriz de Contabilidad  
Social MCS



# Distribución del ingreso y gastos desde la perspectiva de las Cuentas Nacionales



**DSCN**

**Mayo 2024**

