



NACIONES UNIDAS

CEPAL

DIÁLOGO SOBRE EL PROGRAMA DE COMPARACIÓN INTERNACIONAL (PCI)

Giovanni Savio

Unidad de Estadísticas Económicas y Ambientales

14-16 de Junio de 2016

Decimoquinta reunión del Comité Ejecutivo de Conferencia Estadística de las Américas de la CEPAL. Santiago, 14-16 de junio de 2016

Antecedentes



- El compromiso de los países de América Latina y El Caribe con el Programa de Comparación Internacional se inicia a principios de los años 70
- El máximo de participación se logra en el año 2011 con 41 países, 39 de los cuales coordinó CEPAL
- A nivel global, el programa ha ido aumentando la cobertura de países llegando en el año 2011 a un total de 199 países

Antecedentes

Región \ Año	1970	1973	1975	1980	1985	1993	2005	2011
América Latina	1	1	4	16	1	10	10	17
El Caribe	0	0	0	1	7	11	0	22
Global	10	16	34	60	64	117	146	199

Fuente: Banco Mundial. Oficina Global

- En el año 2005, los países de América del Sur participan en este programa, que fue coordinado por la Oficina de Estadísticas de Canadá / CEPAL tuvo un rol de colaborador en esta oportunidad
- CEPAL asume por primera vez el rol de coordinador regional en el año 2011 para las subregiones de América Latina y El Caribe

Hacia la Ronda 2017

- De acuerdo a las recomendaciones de la Comisión Estadística de las NNUU, en su 47° período de sesión, se sugiere llevar a cabo un nuevo proceso con referencia en el año 2017
- En el informe final del Grupo de Amigos de la Presidencia, se considera que un intervalo de 6 años entre cada Ronda del PCI es demasiado largo porque ...
- ... la aceptación y pertinencia de los resultados del PCI dependen de su disponibilidad frecuente y puntual (deseable, cada 2-3 años, con extrapolaciones entre años, como en el caso de Eurostat y OCDE)

Hacia la Ronda 2017

- La Comisión Estadística expresó su preferencia por:
 - ▣ Acordar el intervalo de las comparaciones del PCI, sugiriendo que el siguiente estudio sea con referencia al 2017
 - ▣ Velar por que el PCI sea un **elemento permanente** del programa mundial de estadísticas
 - ▣ **Integrar el PCI** en el programa de trabajo estadístico habitual a nivel internacional, regional y nacional
- Se sugirió algunos cambios a la gobernanza del programa, específicamente en la dirección, no en la coordinación regional
- Se sugirió como metodología de trabajo un “Enfoque de Referencia Móvil”, como en el caso de Eurostat y OECD

Modificaciones a la Gobernanza del PCI

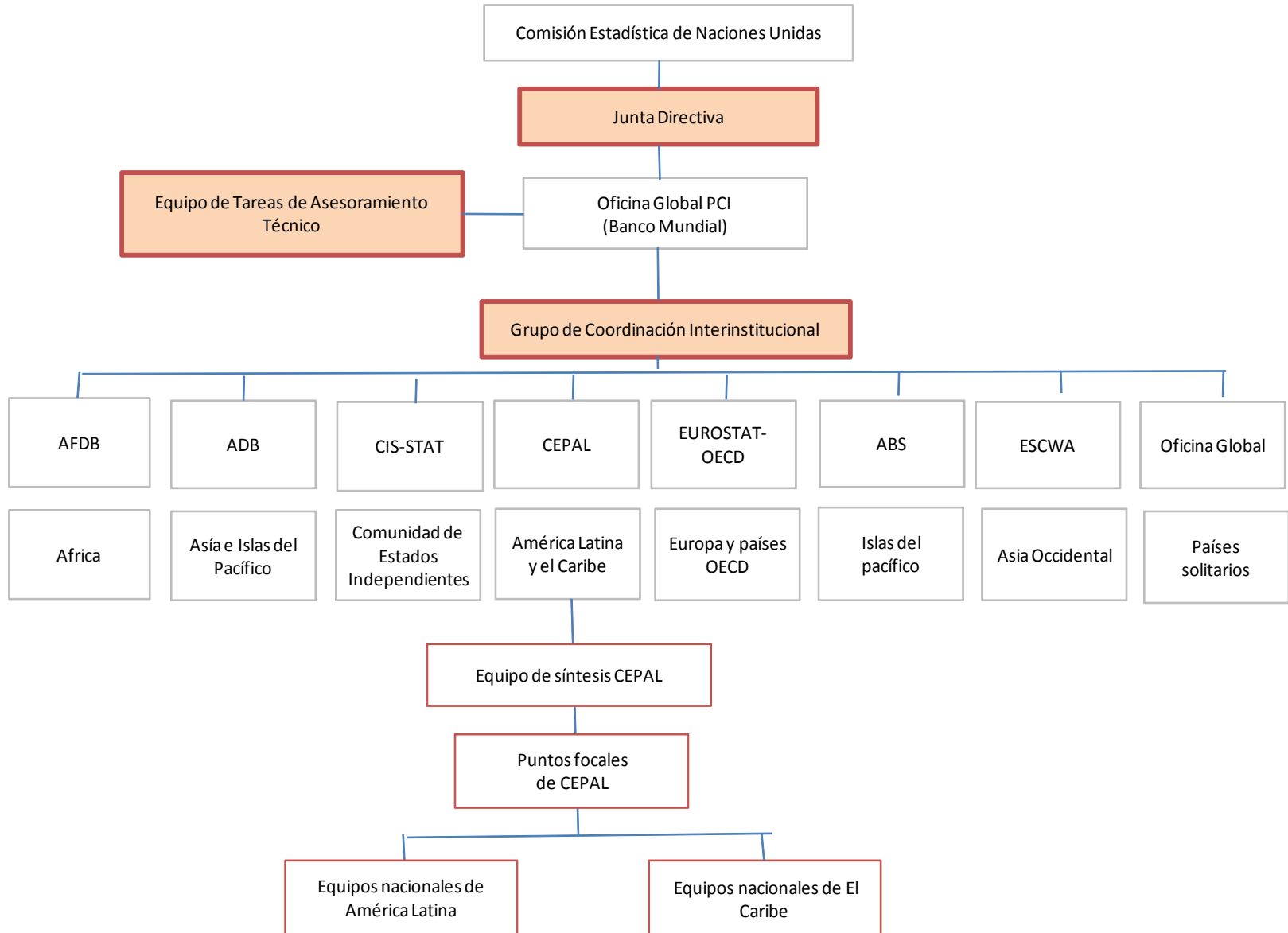

Propuesta de Plan de Trabajo de las Futuras Rondas del PCI

	Ciclo de encuestas para el Rolling benchmark año t				PUBLICACIÓN
	Año t-1	Año t	Año t+1	Año t+2	
Precios de Consumo de los Hogares 01	X =>				
Precios de Consumo de los Hogares 02	X =>				
Precios de Consumo de los Hogares 03		X			
Precios de Consumo de los Hogares 04		X			
Precios de Consumo de los Hogares 05			<= X		
Precios de Consumo de los Hogares 06			<= X		
Recolección de precios de alquileres y volumen de viviendas		X			
Recolección de datos de remuneraciones de Gobierno		X			
Encuesta de Maquinaria y Equipo		X			
Encuesta de Construcción y Obras Civiles		X			
IPC y deflatores	X	X	X		
Cuentas Nacionales, enfoque del Gasto		X			

Notas: "X" uso directo; "X =>" con extrapolación del PCI; "<= X" con retropolación dek PCI

Propuestas Regionales en la Ronda 2017

- Primera aproximación al trabajo a desarrollar por las diferentes regiones entre los años 2016-2018

Preliminary survey schedule for the 2017 ICP Comparison

	Africa			Asia			CIS			LAC			Western Asia			Eurostat			OECD		
	2016	2017	2018	2016	2017	2018	2016	2017	2018	2016	2017	2018	2016	2017	2018	2016	2017	2018	2016	2017	2018
Household consumption price surveys		X	<=X		X			X		X=>	X	X	X=>			X=>	X	<=X	X=>	X	<=X
Housing volumes and rentals survey			<=X			<=X		X				<=X		X			X			X	
Government compensation survey			<=X		X			X				<=X		X			X			X	
Machinery and equipment price survey			<=X			<=X		X				<=X		X			X			X	
Construction and civil engineering price survey			<=X			<=X		X				<=X		X			X			X	

- Se estima que las futuras rondas serían entre los años 2019-2021 y 2022-2024

Discusión

- ¿Cuál fue la evaluación de sus autoridades en relación a la experiencia desarrollada en la Ronda 2011, y qué parte de la capacidad técnica desarrollada en la última ronda ha permanecido en su institución?
- ¿Existe en la región la capacidad de instaurar el PCI como un programa permanente, y cuánto tiempo requiere la región para que el PCI sea un programa efectivo y permanente?
- ¿Cómo CEPAL puede ayudar a los países a incluir esta actividad dentro de los planes estadísticos nacionales?