



Red de transmisión del Conocimiento

Knowledge Transfer Network

Febrero 2023 /
February 2023

Objetivos 2022–2023 / Objectives 2022–2023

OBJETIVO GENERAL

- Promover y coordinar la realización de actividades de intercambio de experiencias a través de la plataforma de la Red de Trasmisión del Conocimiento y desarrollar espacios que permitan promover **nuevas formas de cooperación** entre los países.

GENERAL OBJECTIVE

- To promote and coordinate activities for the exchange of experiences through the Knowledge Transfer Network platform and to develop spaces for **new forms of cooperation** among countries.

Red de transmisión del Conocimiento

Knowledge Transfer Network

Conectados RTC / KTN Connected

Comunidades RTC / KTN Communities

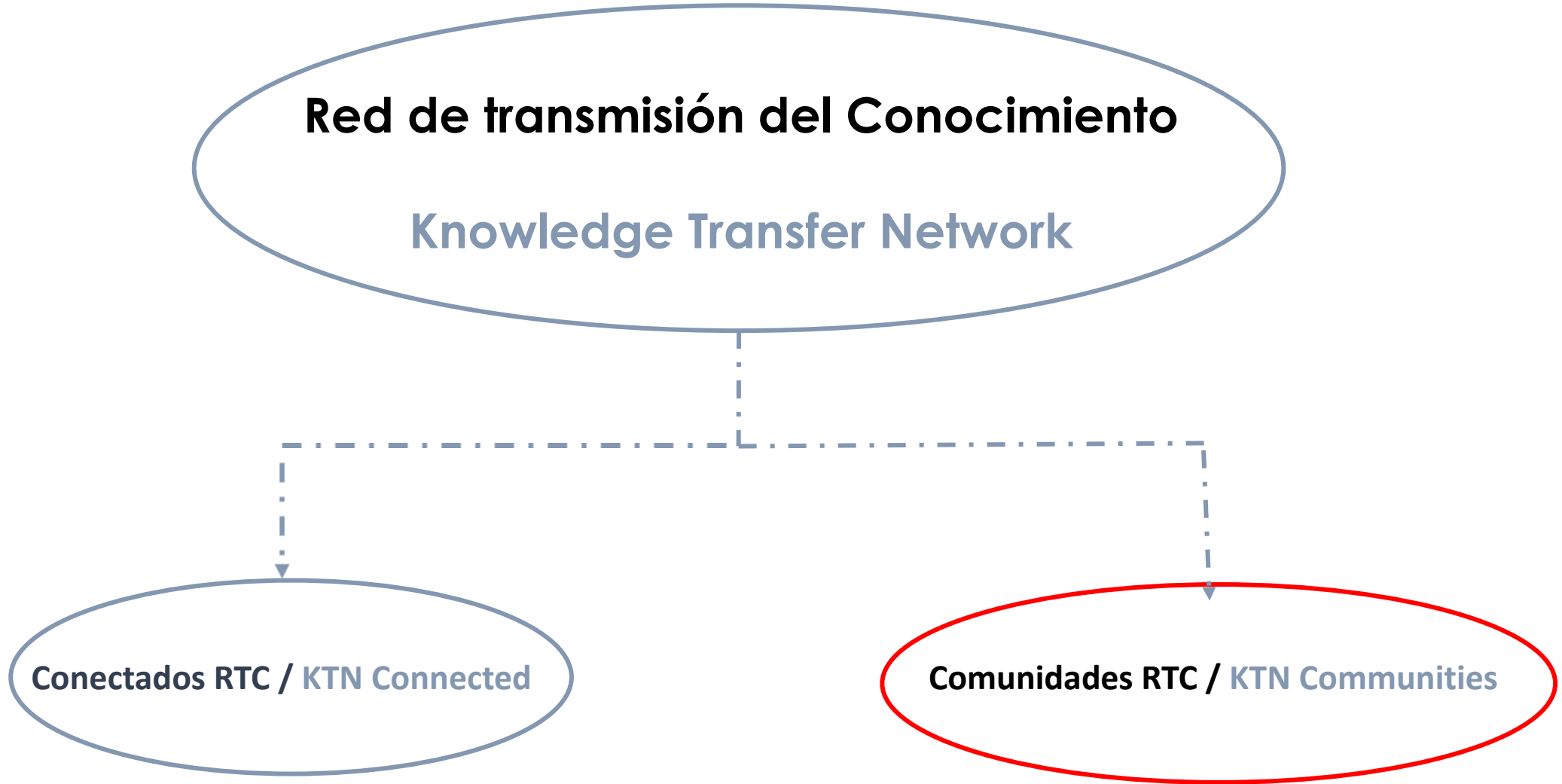

Videoconferencias 2022/ Videoconferences 2022

Fecha	Título	Número de participantes
Mayo 13	Lanzamiento de sitio Comunidades	37
Junio 9	Infraestructura y Arquitectura TI: Intercambio de experiencias en América Latina (1/3)	197
Junio 23	Infraestructura y Arquitectura TI: Intercambio de experiencias en América Latina (2/3)	171
Julio 7	Infraestructura y Arquitectura TI: Intercambio de experiencias en América Latina (3/3)	122
Agosto 11	A dos años del Covid-19: Principales aprendizajes y cambios en la producción estadística en ALC	340
Septiembre 15	Estadísticas oficiales y enfoque de género	110
Octubre 20	Presentación de la librería “Calidad” en el software R	142
Noviembre 3	Principios fundamentales de las Estadísticas oficiales: A 30 años de su desarrollo (*)	117
Noviembre 17	Uso de Big Data para la producción de Estadísticas oficiales	300
Diciembre	Big Data: Uso de datos móviles para estadísticas de migración (*)	448

(*) Eventos en inglés o con traducción simultánea/ (*) Events in English or with simultaneous translation

VI. Implementación del esquema multimodal. El caso de la Encuesta de Consumo y prácticas de Cuidado.

- Se articuló la muestra de EPH para hacer una reentrevista a los hogares respondentes.
- El encuestador de EPH sensibiliza al hogar para responder la encuesta de Consumo y Prácticas de Cuidado, selecciona al miembro que deberá responder la encuesta, obtiene información de contacto. Teléfono, horarios, preferencia, etc.
- El equipo de Salud se contacta directamente con el hogar y según la información de contacto acuerda con el entrevistado la modalidad de realización de la encuesta.
- Capacitación en cascada a través del campus virtual.
- <https://campusvirtual.indec.gob.ar/moodle/course/view.php?id=139>
- Integración informática del proceso a través de la utilización del SURVEY SOLUTIONS.

Participantes (282)

Panelistas (7) Espectadores (275)

Q. Buscar

- AP Abraham Picota
- AA Adriana Agustina Puita
- AJ Adriana Jiménez
- AM Adriana Magdalena Cedeño Cedeño
- AO Adriana Orlando

Chat

capacitación a distancia?
¿Construyeron alguna herramienta para confirmar que los conceptos fueron captados de forma adecuada con los materiales de capacitación a distancia?

¿Cómo el flujo de datos define el uso de la tecnología?

A. Procesamiento manual de datos

Fuentes de datos: Bases de datos, Sistemas heredados, Archivos de datos.

Procesamiento de datos: Experto trabaja en hojas de cálculo / paquetes estadísticos (p.ej., R, SPSS...)

Difusión / comunicación: Reportes

Chat

BC Buenos días, desde el INEC- Panamá

LH Lourdes Huerta Rosales a Todos: Se escucha bien desde Perú

AB Andrea Bedoya a Todos: Buenos días. Podrían por favor hablar un poco más alto? No escuchamos muy bien desde Ecuador. Saludos a todos

RV Rafael Victor Manuel Ayala M... a Todos: Buenos días también escucho bien desde El Salvador

RA Rodolfo Arecheta Bucarey a Todos: Buenos días desde INE Chile

one

VIRTUALIZACIÓN DE LOS DATOS

Tecnología moderna que permite integrar datos de diferentes fuentes, creando bases de datos o tablas lógicas (denominadas vistas), las cuales se guardan en la memoria del mainframe y que están disponibles en tiempo real para usuarios y herramientas consumidoras de datos.

VIRTUAL DATA LAYER

Operational DB, Analytics DB, Data Warehouse, Data Distribution Services, etc., ERP, CRM, etc.

Ravel Dominguez

CONECTADOS RTC LOS INVITA A PARTICIPAR DE LA IV VIDEOCONFERENCIA 2022:

Conferencia Estadística de las Américas de la CEPAL | Statistical Conference of the Americas of ECLAC

CONECTADOS | INE Instituto Nacional de Estadística - Chile

“A dos años del Covid-19: Principales aprendizajes y cambios en la producción estadística en América Latina y el Caribe”

Argentina -Uruguay

Inscríbese aquí

11:30 (Hora de Chile UTC -4) **Jueves 11 Agosto**

¡Los esperamos!

Andrea Macari, INE, Uruguay | Juan Pablo Ferreira, INE, Uruguay | Guillermo Manzano, INDEC, Argentina



Plan de Trabajo: 2023/ Work Plan: 2023

Continuar con la alianza con Hub de Big Data: I semestre / Continue partnership with Big Data Hub: I semester

1. Webinar sobre uso de datos móviles para estadísticas oficiales de turismo– RTC / –Webinar on the use of mobile phone data for oficial Statistics: Tourism Statistics - KTN
2. Webinar sobre uso de datos móviles para estadísticas de población– Nic.br / Webinar on the use of mobile phone data for oficial Statistics: Population Statistics – Nic.br
3. Webinar sobre uso de datos móviles para estadísticas de Desplazamiento y Desastres - RTC / Webinar on the use of mobile phone data for oficial Statistics: Displacement & Disaster Statistics- KTN
4. Webinar sobre uso de datos móviles para estadísticas de Tecnología de la Información– Nic.br / Webinar on the use of mobile phone data: Information Technology Statistics Nic.br
5. Webinar sobre uso de datos móviles para estadísticas de Transporte y Desplazamiento - Red de Transmisión del Conocimiento/ Webinar on the use of mobile phone data for oficial Statistics: Transportation and Travel Statistics
6. Visiones del Futuro – Nic.br / Visions for the future

16 de marzo: Perspectiva de género en la producción estadística:
Avances y desafíos metodológicos en América Latina y el Caribe.

Plan de Trabajo: 2023/ Work Plan: 2023

Presentación de resultados: Grupos de Trabajo del Bienio 2022-2023 / Presentation of results: Biennium 2022-2023 working groups

Establecimiento de un mecanismo de revisión de pares en América Latina y el Caribe/ Peer review mechanism in Latin America and the Caribbean

Diagnóstico sobre los alcances del concepto de Data Stewardship en el rol de las Oficinas Nacionales de Estadística de América Latina y el Caribe / **Assessment of data stewardship in Latin America and the Caribbean**

Guía práctica para transversalizar la perspectiva de género en el proceso de producción de información estadística / Guidelines for mainstreaming the gender perspective into statistical production

Recomendaciones metodológicas para el análisis de la calidad de las encuestas de hogares en América Latina / **Recommendations for quality analysis of household surveys**

Herramienta de evaluación de la calidad de los registros administrativos / Quality assessment tool for administrative records

Recomendaciones para la integración de registros administrativos relacionados a niñez / **Recommendations for the integration of administrative records related to children**

Herramientas para la producción de indicadores relacionados con los Desastres / Tools for the production of disaster-related indicators

Diagnóstico sobre las Estadísticas de las Relaciones de Trabajo y de Informalidad Laboral / **Assessment of statistics on work relationships and labour informality**

Recomendaciones para la medición de las percepciones en las encuestas de hogares de América Latina y el Caribe / Recommendations for measuring perceptions in household surveys

Compilación de experiencias para generar estadísticas de los Sistemas Penitenciarios en América Latina y el Caribe/ **Compilation of experiences in generating statistics relating to prison systems**

Guía para la compilación y uso de matrices de Insumo Producto (MIP) / Guide on the compilation and use of input-output tables

Comunidad RTC / KTN Community

The image displays two versions of the KTN Community website interface. The left version is in Spanish, and the right version is in English. Both versions feature a network diagram of people and a bar chart icon.

Spanish Version (Left):

- Top left: [Inicio](#) [Grupos](#)
- Top right: [Iniciar sesión](#)
- Section Header: **Red de Transmisión del Conocimiento de la Conferencia Estadística de las Américas**
- Text:

Bienvenidos a la comunidad de la

Esta comunidad se ha creado como una nueva forma de cooperación que permita a los Institutos Nacionales de Estadística avanzar hacia una mayor integración y gestión del conocimiento estadístico de América Latina y el Caribe, en la que se puedan discutir e intercambiar experiencias en temas específicos, a través de grupos de expertos de los países, generando de esta manera una estrategia innovadora para aglutinar esfuerzos de cooperación, asistencia técnica y trabajo mancomunado. La comunidad será coordinada por el INE de Chile y la División de Estadística de la Comisión Económica para América Latina y el Caribe.
- Bottom navigation: [←](#) [→](#)

English Version (Right):

- Top left: [Groups](#) [About](#)
- Top right: [My account](#) [Log out](#) [English](#) [Español](#)
- Section Header: **Welcome to the community of Knowledge Transmission Network of the Statistical Conference of the Americas**
- Text:

This community has been created as a new form of cooperation that allows the National Statistical Institutes to move towards greater integration and management of statistical knowledge in Latin America and the Caribbean, in which experiences can be discussed and exchanged on specific topics, through groups of experts from the countries, thus generating an innovative strategy to unite cooperation efforts, technical assistance and joint work. The community will be coordinated by the INE of Chile and the Statistics Division of the Economic Commission for Latin America and the Caribbean.
- Bottom navigation: [←](#) [→](#)

Comunidad RTC / KTN Community

- Una “comunidad” es una herramienta virtual de diálogo y participación para grupos de trabajo internos o externos que requieren espacios digitales de foro, discusión o diálogo sobre diferentes áreas temáticas.

- A KTN “community” is a virtual tool of dialogue and participation for internal or external working groups that seek a digital forum for discussion and dialogue on various topics.

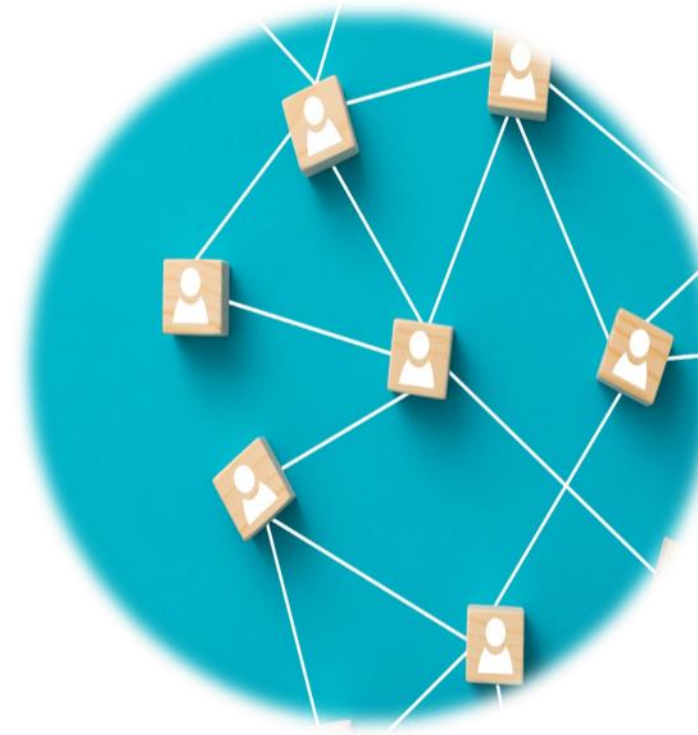

Repositorio de videos / Video archive

- Esta sección pone a disposición de los miembros de la comunidad los encuentros virtuales temáticos que se han realizado en los últimos meses y que son relevantes para las discusiones que se estarán llevando a cabo en los grupos.
- This section provides members of the community with access to recent virtual meetings that are relevant to future group discussions.



Contenidos del Grupo / Group Contents

Eventos

- Espacios dispuestos para convocar y/o promocionar a los miembros de la comunidad, actividades que están próximas a realizarse y/o comunicar el desenlace de una actividad ya realizada.

Events

- Spaces for convening community members, promoting activities about to take place, and reporting the outcome of past activities.



Noticias

- Los contenidos tipo Noticias pueden ser utilizados para múltiples propósitos, y buscan informar a la comunidad sobre un suceso novedoso y que se desea que sea de conocimiento de los miembros.

News

- News content can be used for multiple purposes, but its main purpose is to inform the community about recent events that members wish to know more about.



¿Quiénes integran la Comunidad RTC?

- En esta primera etapa, la Comunidad RTC está compuesta por puntos focales designados por las Oficinas Nacionales de Estadística de América Latina y el Caribe y expertos en las áreas de Censos de Población y los Objetivos de Desarrollo Sostenible.

Who are the members of the KTN Community?

- In this first stage, the KTN Community consists of focal points designated by the National Statistical Offices of Latin America and the Caribbean and experts in the areas of Population Censuses and Sustainable Development Goals.





¿De qué depende el éxito de la comunidad?

- Compromiso
- Participación

What does the success of the community depend on?

- Commitment
- Participation

Grupos parte del piloto / Pilot groups



Censos de Población y Vivienda:
aspectos generales

Censuses of Housing and Population:
general aspects



Grupo de Coordinación Estadística
para la Agenda 2030 en América
Latina y el Caribe

Statistical Coordination Group for
the 2030 Agenda in Latin America
and the Caribbean





Nuevas
comunidades /
New
communities

Mujeres Líderes de las Oficinas Nacionales de Estadística (ONE's)

- Promover la igualdad de género al interior de las ONE's en todos los niveles, especialmente en los cargos de toma de decisión.
- Espacio seguro y generoso para el acompañamiento de mujeres líderes, entregando apoyo, generando recursos y redes para el liderazgo de mujeres.
- Promote gender equality within the NSOs at all levels, especially in decision-making positions.
- Safe and generous space for the accompaniment of women leaders, providing support, generating resources and networks for women's leadership.



¿Cómo ser parte? / How to join?

- Si su oficina desea implementar una nueva comunidad temática, por favor enviar un correo a: cea@cepal.org y rtc@ine.gob.cl, expresando la solicitud y motivo por el cual quiere crear una nueva comunidad.

- If your office would like implement a new thematic community, please send an email to cea@cepal.org and rtc@ine.gob.cl, stating your request and the reason for establishing a new community.

¡Gracias! / Thank you!

<https://rtc-cea.cepal.org/es>

