

Índice de Pobreza Multidimensional de Panamá - Año 2017



Dirección de Análisis Económico y Social

www.mef.gob.pa
mefpanama



Agosto de 2017



Métodos utilizados en Panamá, para medir pobreza y bienestar

Necesidades Básicas Insatisfechas (MEF)

Línea de pobreza (MEF)

Índice de Desarrollo Humano (PNUD)

Mapas de pobreza por distritos y corregimientos (MEF)

Instancias de Articulación

GABINETE SOCIAL

Objetivo: Aprobar una medida de IPM para Panamá.

Vicepresidenta de la República - preside

MIDES – coordinador

MEF

MEDUCA

MINSA

DPD

MIVIOT

MITRADEL

MiAmbiente

Secretaría Social

COMITÉ TÉCNICO ASESOR

Objetivo: Definir una medida de IPM para Panamá.

MIDES - coordinador

MEF - Director

INEC – Subdirector

MEDUCA

MINSA

MINGOB

MIDA

MITRADEL

MiAmbiente

MOP

AMPYME

SENACYT

IDAAN

MESA DE EXPERTOS

Objetivo: Salvaguardar y validar la medida

MIDES – coordinador

Asesor - OPHI

MEF

INEC

PNUD

Banco Mundial

Proceso en la Adopción del IPM

2016

2017

MAYO

JUNIO-
OCTUBRE

NOVIEMBRE -
DICIEMBRE

ENERO-
MAYO

JUNIO



ADOPCIÓN
Metodología AK

Instrumento para
el cálculo

Modificación de la
EPM-17

Aplicación de la
EPM-17

Cálculo del IPM

Comité Técnico
Asesor

Dimensiones e
Indicadores

Consultas:
Académicos,
Provincias,
Comarcas y en
Comunidades

**Convenio OPHI-
MIDES**

26 de junio
Lanzamiento del IPM

Capacitación en la
metodología AF

Mesa de Expertos

En septiembre de 2015, en el panel “Integrando la Pobreza Multidimensional a los Objetivos de Desarrollo Sostenible”, Panamá ratificó que acoge el índice de pobreza multidimensional propuesto por las Naciones Unidas.

Encuesta de Propósitos Múltiples de Marzo 2017

Fuente de información única



Levantada por el Instituto Nacional de Estadística y Censo (INEC)

Encuesta por muestreo y se realiza todos los años

Permite inferir por métodos estadísticos, datos válidos para el universo de estudio

Es confiable y representativa a nivel de provincias, comarcas indígenas y áreas

REPÚBLICA DE PANAMÁ
 CONTRALORÍA GENERAL DE LA REPÚBLICA
 INSTITUTO NACIONAL DE ESTADÍSTICA Y CENSO
ENCUESTA DE PROPÓSITOS MÚLTIPLES – MARZO 2017
 LA INFORMACIÓN SOLICITADA ESTÁ AMPARADA POR EL SECRETO ESTADÍSTICO
 Y ES ESTRICTAMENTE CONFIDENCIAL
 Ley 10 de 22 de enero de 2009



PARA USO DE LA OFICINA

Fomulario ECH-5

Recorrido N.º

Cuestionario N.º

Hogar N.º

Semana N.º

Provincia	Distrito	Corregimiento	Estrato	Unidad primaria	Recorrido N.º	Cuestionario N.º	Hogar N.º	Semana N.º

Cargo	Nombre	Código
1. Encuestador(a)		
2. Supervisor(a)		

I. LOCALIZACIÓN DE LA VIVIENDA

1. Provincia o Comarca _____ 5. Calle o avenida (N.º o Nombre) _____
 2. Distrito _____ 6. Edificio o casa (N.º o Nombre) _____
 3. Corregimiento _____ 7. Cuarto o apartamento N.º _____
 4. Lugar poblado o barriada _____ 8. Unidad primaria _____
 Prov. Dist. Corre. Estr. U.P.M.

II. DATOS SOBRE LA ENTREVISTA EN LA VIVIENDA

Fecha y hora de inicio: _____ Fecha y hora de finalización: _____
 Hora: Minutos: Hora: Minutos:
 ANOTE EL NOMBRE, CORREO Y NÚMERO DE TELÉFONO DEL INFORMANTE Y EN LA CASILLA, EL NÚMERO QUE LE CORRESPONDE DENTRO DEL CUESTIONARIO:
 Nombre _____ Informante _____
 Correo electrónico _____ Teléfono _____ Persona N.º

Vivienda ocupada 01 Vivienda en construcción 05 Dejó de ser vivienda 09
 Vivienda con ocupantes ausentes 02 Vivienda temporal 06 No aplica a la entrevista 10
 Rechazo (No dio inf.) 03 Vivienda fusionada 07 Otro (especificar) 11
 Vivienda desocupada 04 Vivienda destruida 08

III. DATOS DE LA VIVIENDA

1A. TIPO DE VIVIENDA...
 a. Individual permanente..... 1
 b. Individual semipermanente..... 2
 c. Improvisada..... 3
 d. Apartamb..... 4
 e. Cuarto en casa de vecindad..... 5

1D. ¿DE QUÉ MATERIALES LA MAYOR PARTE DE LAS PAREDES EXTERIORES DEL EDIFICIO O CASA?
 Bloque, ladrillo, piedra, concreto..... 1
 Madera (tablas, troza)..... 2
 Quincha, adobe..... 3
 Metal (zinc, aluminio, etc)..... 4
 Palma, paja, penca, caña o bambú o palos... 5
 Otros materiales..... 6
 Sin paredes..... 7

1B. ¿ES SU VIVIENDA...
 Lea:
 a. Alquilada?..... 01 B1. (Pago mensual)
 b. Hipotecada?..... 02
 c. Propia?..... 03
 d. Cedida?..... 04
 e. Condenada?..... 05
 f. Otra?..... 06 (especificar)

1E. ¿DE QUÉ MATERIAL ES LA MAYOR PARTE DEL TECHO DEL EDIFICIO O CASA?
 Losa de concreto..... 1
 Teja..... 2
 Otro tipo de tejas (tejalit, panalit, techolit, entre otras)..... 3
 Metal (zinc, aluminio, entre otros)..... 4
 Madera..... 5
 Palma, paja o penca..... 6
 Otros materiales..... 7

PARA LOS QUE MARCARON EN LA PREGUNTA 1B LOS CÍRCULOS 01, 02 O 03 PASE A LA PREGUNTA 1D, PARA LOS QUE MARCARON LOS CÍRCULOS 02, 03 O 04 CONTÍNGE CON LA PREGUNTA 1C

1C. SI TUVIERA QUE PAGAR ALQUILER POR ESTA VIVIENDA, ¿QUÁNTO ESTIMA USTED QUE PAGARÍA MENSUALMENTE?
 B1. (estimado)

1F. ¿DE QUÉ MATERIAL ES LA MAYOR PARTE DEL PISO DE ESTA VIVIENDA?
 Mosaico o baldosas, mármol y parque..... 1
 Pavimentado o concreto..... 2
 Ladrillo..... 3
 Madera..... 4
 Tierra..... 5
 Otros materiales (caña, palos, desechos, entre otros)..... 6

Adecuación del formulario

Vivienda

1J1. ¿CUÁNTOS DÍAS A LA SEMANA LE LLEGA EL AGUA PARA BEBER...

Lea: →

Durante la estación seca (verano)?	Durante la estación lluviosa (invierno)?
_____	_____

1J2. APROXIMADAMENTE, ¿CUÁNTAS HORAS AL DÍA LE LLEGA EL AGUA PARA BEBER...

Lea: →

Durante la estación seca (verano)?	Durante la estación lluviosa (invierno)?
_____	_____

1P. ¿CUÁL ES LA PRINCIPAL VÍA DE COMUNICACIÓN QUE UTILIZAN LOS RESIDENTES DE ESTA VIVIENDA PARA ENTRAR Y SALIR DE LA COMUNIDAD...

Lea: →

	Durante el verano?	Durante el invierno?
a. Carretera o calle pavimentada o asfaltada?	<input type="radio"/> 1	<input type="radio"/> 1
b. Carretera de tosca o piedra?	<input type="radio"/> 2	<input type="radio"/> 2
c. Camino de herradura o vereda?	<input type="radio"/> 3	<input type="radio"/> 3
d. Mar o río?	<input type="radio"/> 4	<input type="radio"/> 4
e. Aérea?	<input type="radio"/> 5	<input type="radio"/> 5

HAGA LA PREGUNTA 1Q, SI MARCÓ ALGUNO DE LOS CÍRCULOS 1 A 3, EN AMBAS O UNA DE LAS ESTACIONES DE LA PREGUNTA 1P. MARQUE RESPUESTA SEGÚN ESTACIÓN

1 Q. ¿CÓMO CONSIDERA EL ESTADO DE ESTA VÍA...

Lea: →

	Durante el verano?	Durante el invierno?
Bueno?	<input type="radio"/> 1	<input type="radio"/> 1
Regular?	<input type="radio"/> 2	<input type="radio"/> 2
Malo?	<input type="radio"/> 3	<input type="radio"/> 3

Hogar

13. ¿EN LOS ÚLTIMOS 12 MESES USTED, SU HOGAR O SUS BIENES HAN SUFRIDO DAÑOS POR ALGÚN FENÓMENO O AMENAZA NATURAL TALES COMO...

Lea: →

- a. Inundaciones? Sí 1 No 2
- b. Demumbres y deslizamientos? Sí 1 No 2
- c. Marejadas y subida del mar? Sí 1 No 2
- d. Fuertes vientos? Sí 1 No 2
- e. Sequía de más de 6 meses? Sí 1 No 2
- f. Otros? (especifique) Sí 1 No 2

HAGA LA PREGUNTA 14, SI CONTESTÓ SÍ EN ALGUNA DE LAS OPCIONES DE LA PREGUNTA 13

14. ¿QUÉ TIPO DE DAÑO SUFRIÓ POR LA EXPOSICIÓN AL(LOS) FENÓMENO(S) AMBIENTAL(ES) ARRIBA DESCRITO(S)...

Si contestó "SÍ", pregunte:

Lea: →	¿Cómo califica este daño?			¿Tiene seguro que cubra ese daño?
	Leve	Moderado	Severo	
a. Daños a la vivienda? Sí <input type="radio"/> 1 → No <input type="radio"/> 2	<input type="radio"/> 1	<input type="radio"/> 2	<input type="radio"/> 3	Sí <input type="radio"/> 1 No <input type="radio"/> 2
b. Pérdidas de cultivos o animales? Sí <input type="radio"/> 1 → No <input type="radio"/> 2	<input type="radio"/> 1	<input type="radio"/> 2	<input type="radio"/> 3	Sí <input type="radio"/> 1 No <input type="radio"/> 2
c. Pérdidas de bienes o enseres domésticos? Sí <input type="radio"/> 1 → No <input type="radio"/> 2	<input type="radio"/> 1	<input type="radio"/> 2	<input type="radio"/> 3	Sí <input type="radio"/> 1 No <input type="radio"/> 2
d. Daños a las personas? Sí <input type="radio"/> 1 → No <input type="radio"/> 2	<input type="radio"/> 1	<input type="radio"/> 2	<input type="radio"/> 3	Sí <input type="radio"/> 1 No <input type="radio"/> 2
e. Otros daños o afectaciones? Sí <input type="radio"/> 1 → No <input type="radio"/> 2	<input type="radio"/> 1	<input type="radio"/> 2	<input type="radio"/> 3	Sí <input type="radio"/> 1 No <input type="radio"/> 2

Personas

XIV. SALUD (Aplicue de acuerdo al rango de edad)

PARA NIÑOS(AS) DE 0 A 5 AÑOS
(Si tiene 6 y más años, pase a la preg. 77)

73. ¿CUÁL ES LA FECHA DE NACIMIENTO DE (nombre)?

- a. Día [][]
- b. Mes [][]
- c. Año [][][][]

73.A (nombre del niño) ¿TIENE TARJETA DE CONTROL DE SALUD?

Sí 1 No 2 (Pase a la P. 77)

74. ¿CUÁL ES LA FECHA DE LA ÚLTIMA MEDICIÓN DEL PESO Y LA TALLA DE:

(nombre del niño)

- a. Día [][]
- b. Mes [][]
- c. Año [][][][]

75. ¿CUÁNTO PESÓ (nombre) EN LA ÚLTIMA MEDICIÓN? Transcriba el peso de la tarjeta de salud.

a. De la tarjeta (kg) [][][] . [][][]

76. ¿CUÁL FUE LA TALLA DE (nombre) EN LA ÚLTIMA MEDICIÓN? Transcriba la talla de la tarjeta de salud.

a. De la tarjeta (cm) [][][][] . [][][]

ACCESO A SERVICIOS DE SALUD
(PARA TODAS LAS PERSONAS)

80. ¿POR QUÉ RAZÓN NO CONSULTÓ CON ALGÚN MÉDICO, ENFERMERA, CURANDERO U OTRO?

- a. Caso leve 1
- b. No tuvo tiempo 2
- c. El lugar de atención está lejos 3
- d. Falta de dinero para transporte 4
- e. El servicio es costoso 5
- f. No hay medios de transporte 6
- g. No cree en estas personas 7
- h. No hay médicos o enfermeras 8
- i. El personal de salud no habla el idioma 9
- j. Se automedicó 10
- k. Otro 11 (especifique)

CONTROL DE EMBARAZO
(SOLO PARA LAS MUJERES DE 15 A 49 AÑOS)
(SI ES HOMBRE O ES MUJER EN OTROS RANGOS DE EDAD TERMINE LA ENTREVISTA)

81. ¿ALGUNA VEZ HA ESTADO EMBARAZADA?

Sí 1 No 2 (Termine la entrevista)

82. ¿EN QUÉ MES Y AÑO TERMINÓ SU ÚLTIMO O ANTERIOR EMBARAZO?

- a. Mes 1 [][]
- b. Año 2 [][][][]
(Si ocurrió antes de 2012, termine la entrevista)
- c. Está embarazada actualmente 3

Muestra expandida:
1,132,888 hogares
4,069,112 personas

Índice de Pobreza Multidimensional de Panamá

5 dimensiones y 17 indicadores



Educación (20%)

- Inasistencia escolar (1/3)
- Repitencia escolar (1/3)
- Logro educativo insuficiente (1/3)



Vivienda, Servicios Básicos y Acceso de Internet (20%)

- Precariedad de los materiales de la vivienda (1/4)
- Hacinamiento (1/4)
- Carencia de electricidad (1/4)
- Sin acceso a internet (1/4)



Ambiente, Entorno y Saneamiento (20%)

- Afectación o daños a la vivienda por fenómenos naturales (1/4)
- Acceso o estado de las vías de comunicación (1/4)
- Manejo Inadecuado de la basura (1/4)
- Carencia de saneamiento mejorado (1/4)



Trabajo (20%)

- Desocupado y trabajador familiar sin pago (1/3)
- Precariedad del empleo (1/3)
- Empleados con remuneraciones inadecuadas (1/3)



Salud (20%)

- Acceso a servicios de salud (1/3)
- Control de embarazo (1/3)
- Carencia y disponibilidad de fuentes de agua mejorada (1/3)

Dimensiones y definición de los indicadores

Dimensión	Indicadores	Umbrales
1. Educación	<ol style="list-style-type: none"> Inasistencia escolar Repitencia escolar Logro educativo insuficiente 	<ol style="list-style-type: none"> Hogares con al menos un niño(a) en edad escolar que no asiste a la escuela (entre 4 a 17 años). Hogares con al menos un niño que asiste a la escuela (entre 6 y 17 años) que indicó haber repetido al menos una vez. Hogares con al menos una persona de 18 años o más de edad tiene logro educativo insuficiente.
2. Vivienda, Servicios Básicos y Acceso a Internet	<ol style="list-style-type: none"> Precariedad de los materiales de la vivienda Personas por habitación o hacinamiento Carencia de Electricidad Sin acceso a internet 	<ol style="list-style-type: none"> Hogares en condición de precariedad en al menos una de las tres condiciones: piso, techo, pared (rural y urbano). Hogares en condición de hacinamiento (tres o más personas por cuarto). Hogares que carecen de electricidad. Hogares sin acceso a internet.
3. Ambiente, Entorno y Saneamiento	<ol style="list-style-type: none"> Afectación o daños de los hogares por fenómenos naturales Acceso a vías de comunicación Manejo inadecuado de la basura Carencia de saneamiento mejorado 	<ol style="list-style-type: none"> Hogares que han sufrido daños por al menos una de las siguientes condiciones: inundaciones, derrumbes, marejadas, fuertes vientos o sequías. Hogares que, en verano o en invierno, presentan malas condiciones en su principal vía de acceso. Hogares con manejo inadecuado de la basura Hogares con carencia de saneamiento mejorado rural y urbana.

Dimensiones y definición de los indicadores

Dimensión	Indicadores	Umbrales
4. Trabajo	<ol style="list-style-type: none"> 1. Desempleo y trabajador familiar si pago 2. Precariedad del empleo 3. Incumplimiento de derechos laborales 	<ol style="list-style-type: none"> 1. Al menos una persona 18 o más de edad está en alguna de las siguientes situaciones: Desocupada, Ocupado como trabajador familiar y Trabajador desalentado. 2. Hogares donde al menos una persona de 18 o más años de edad estén ocupadas en condición de precariedad. 3. Si al menos una persona del hogar empleada, con seguro social y algún tipo de contrato percibe ingresos inferiores al salario mínimo.
5. Salud	<ol style="list-style-type: none"> 1. Acceso a servicios de salud 2. Control de embarazo 3. Carencia de fuentes de agua mejorada 	<ol style="list-style-type: none"> 1. Hogares donde al menos uno de sus miembros que estuvo enfermo, no asistió a un servicio de salud y si lo hizo no consulto a una persona idonea. 2. Hogares en donde al menos una mujer embarazada no asistió al control de embarazo. 3. Hogares con carencia de fuentes de agua mejorada o disponibilidad del servicio.

Se consideran pobres a aquellas personas que viven en hogares carentes en lo equivoale a una dimensión y media o más o en la suma ponderada de indicadores, lo cual corresponde a una línea de pobreza multidimensional del 30%, que equivale a tener privaciones entre cinco o seis indicadores o más en forma simultánea, dependiendo de la dimensión a los cuales pertenezcan.



Este hogar tiene privaciones en un 30% de sus indicadores por lo que se considera en pobreza multidimensional

Privaciones:

Logro educativo insuficiente

Repitencia Escolar

Inasistencia Escolar

Afectaciones por fenómenos naturales

Acceso a vías de comunicación

Se consideran pobres a aquellas personas que viven en hogares carentes en lo equivalente a una dimensión y media o más o en la suma ponderada de indicadores, lo cual corresponde a una línea de pobreza multidimensional del 30%, que equivale a tener privaciones entre cinco o seis indicadores o más en forma simultánea, dependiendo de la dimensión a los cuales pertenezcan.

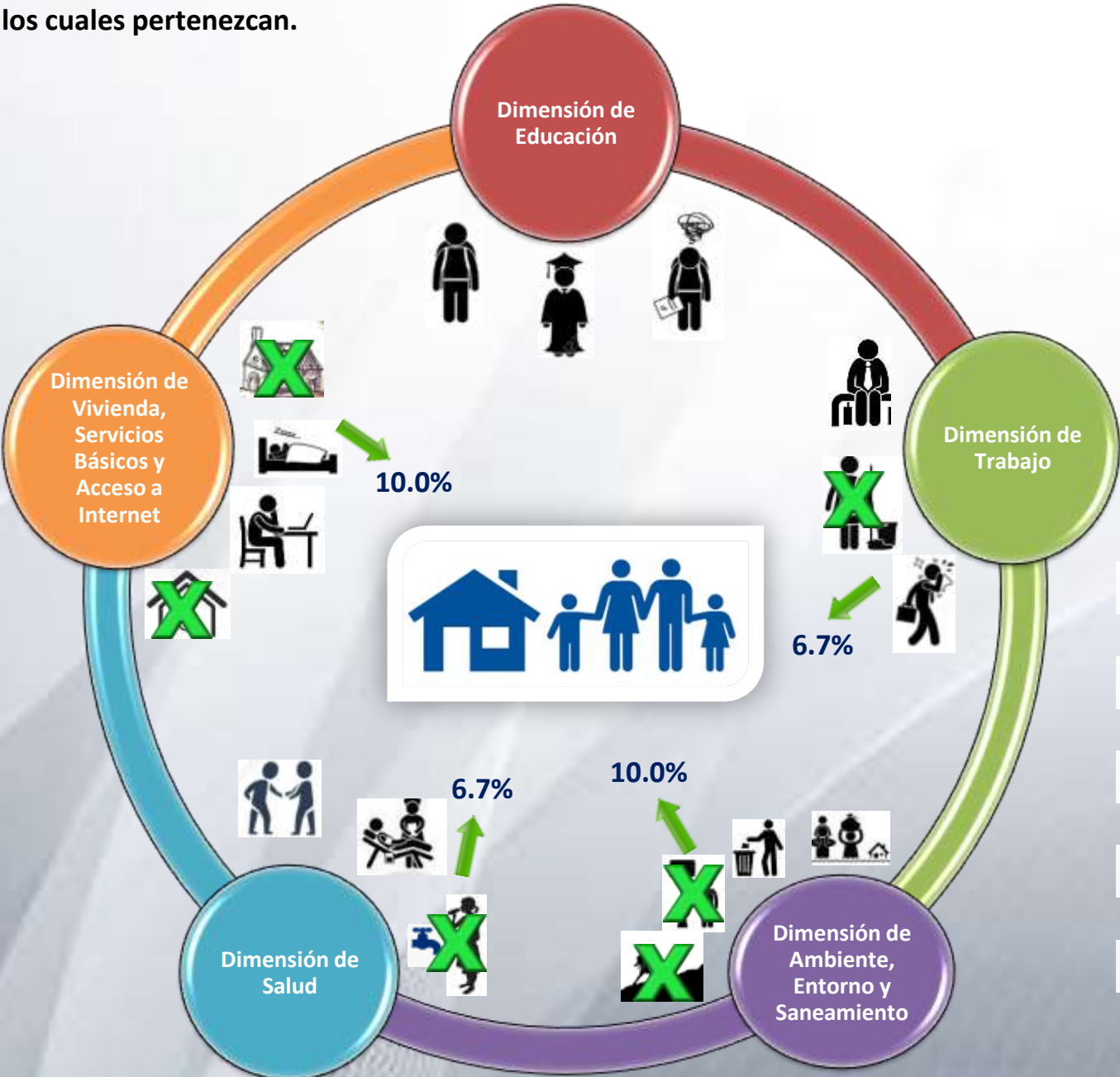

Este hogar tiene privaciones en 6 indicadores lo que equivale al 33.4%, por lo que se considera en pobreza multidimensional

Privaciones:

- Precariedad de los materiales de la vivienda
- Carencia de electricidad
- Carencia y disponibilidad de fuentes de agua mejorada
- Carencia de saneamiento mejorado
- Acceso a vías de comunicación
- Precariedad del trabajo

Principales Resultados

Incidencia de la pobreza multidimensional (H)

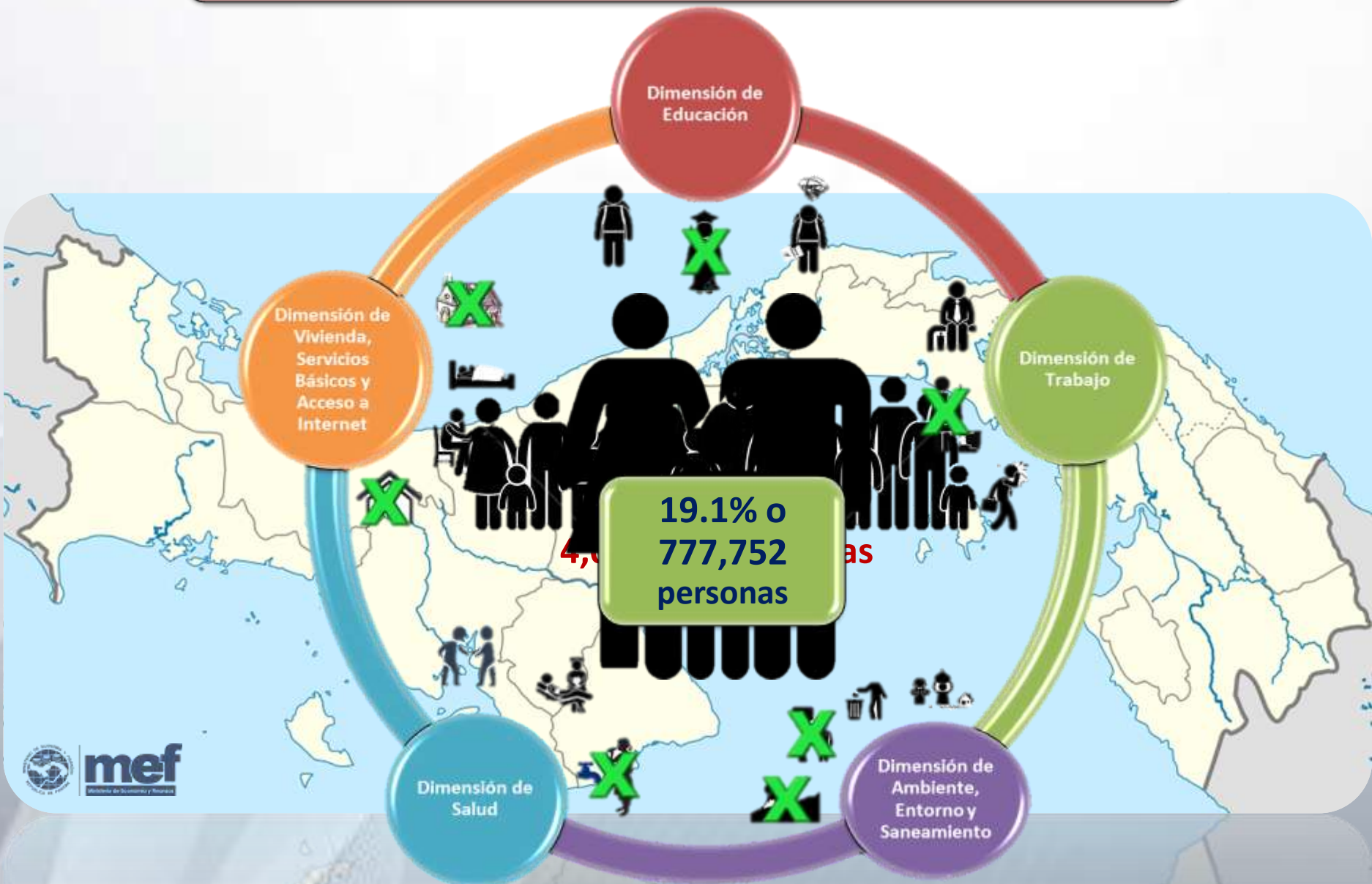

Fuente: Elaborado en la Dirección de Análisis Económico y Social del Ministerio de Economía y Finanzas en base a la Encuesta de Propósitos Múltiples de marzo 2017, INEC

Intensidad de la pobreza multidimensional (A)

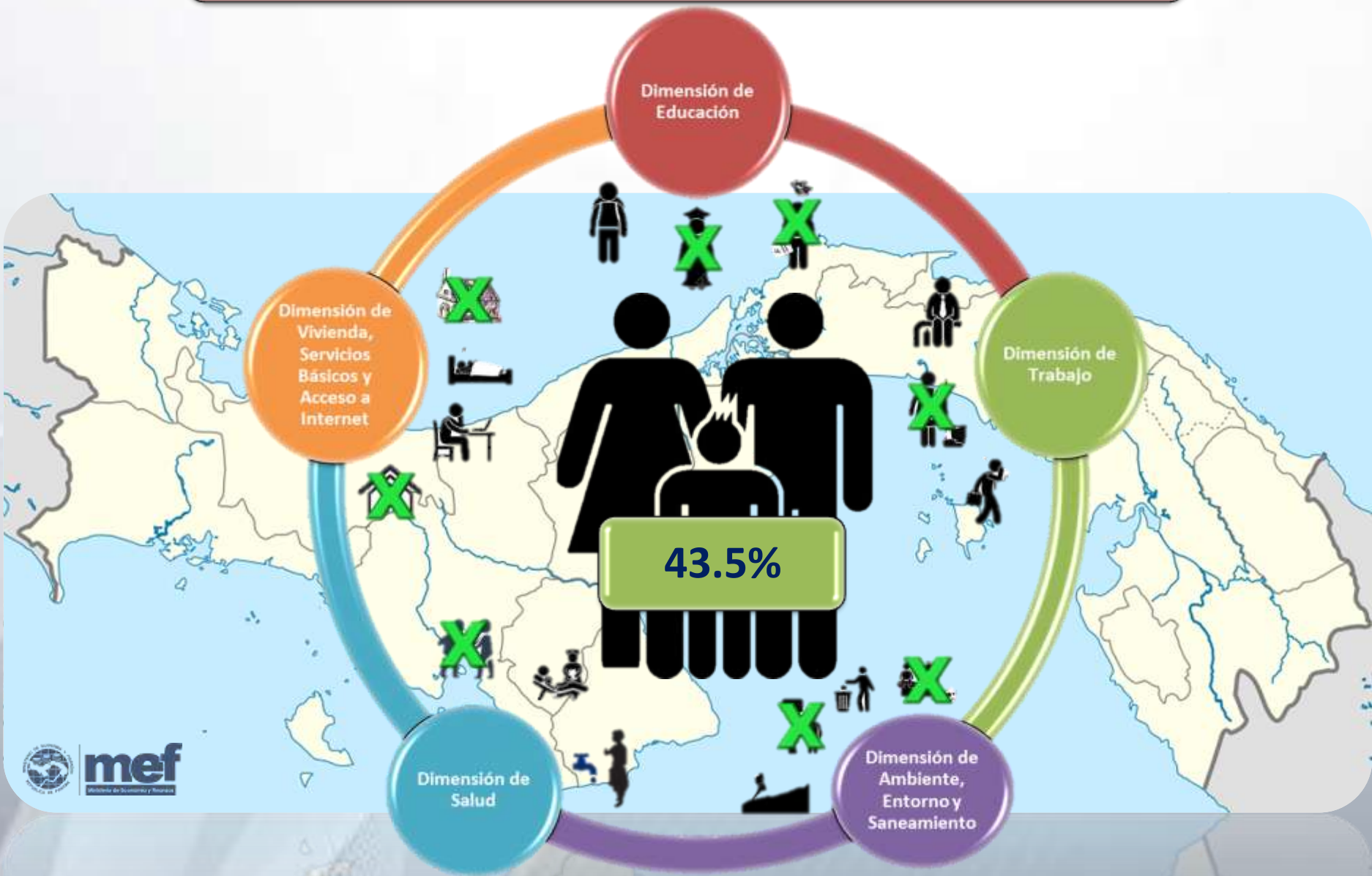

Fuente: Elaborado en la Dirección de Análisis Económico y Social del Ministerio de Economía y Finanzas en base a la Encuesta de Propósitos Múltiples de marzo 2017, INEC

Incidencia porcentual de la pobreza multidimensional, por provincias y comarcas indígenas

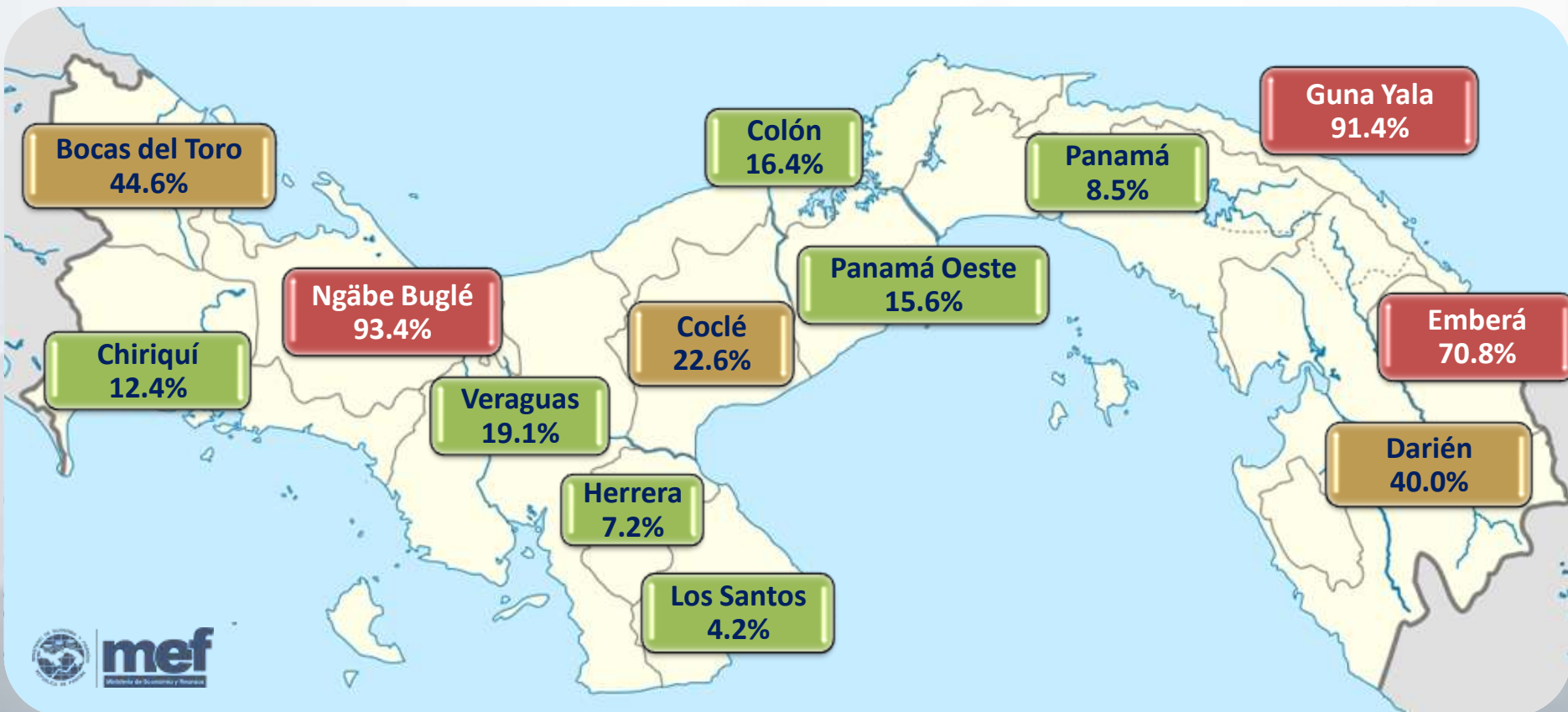

Fuente: Elaborado en la Dirección de Análisis Económico y Social del Ministerio de Economía y Finanzas en base a la Encuesta de Propósitos Múltiples de marzo 2017, INEC

Total y porcentaje de personas en pobreza multidimensional, por provincias y comarcas indígenas



Fuente: Elaborado en la Dirección de Análisis Económico y Social del Ministerio de Economía y Finanzas en base a la Encuesta de Propósitos Múltiples de marzo 2017, INEC

Contribución porcentual de cada dimensión al índice de pobreza multidimensional

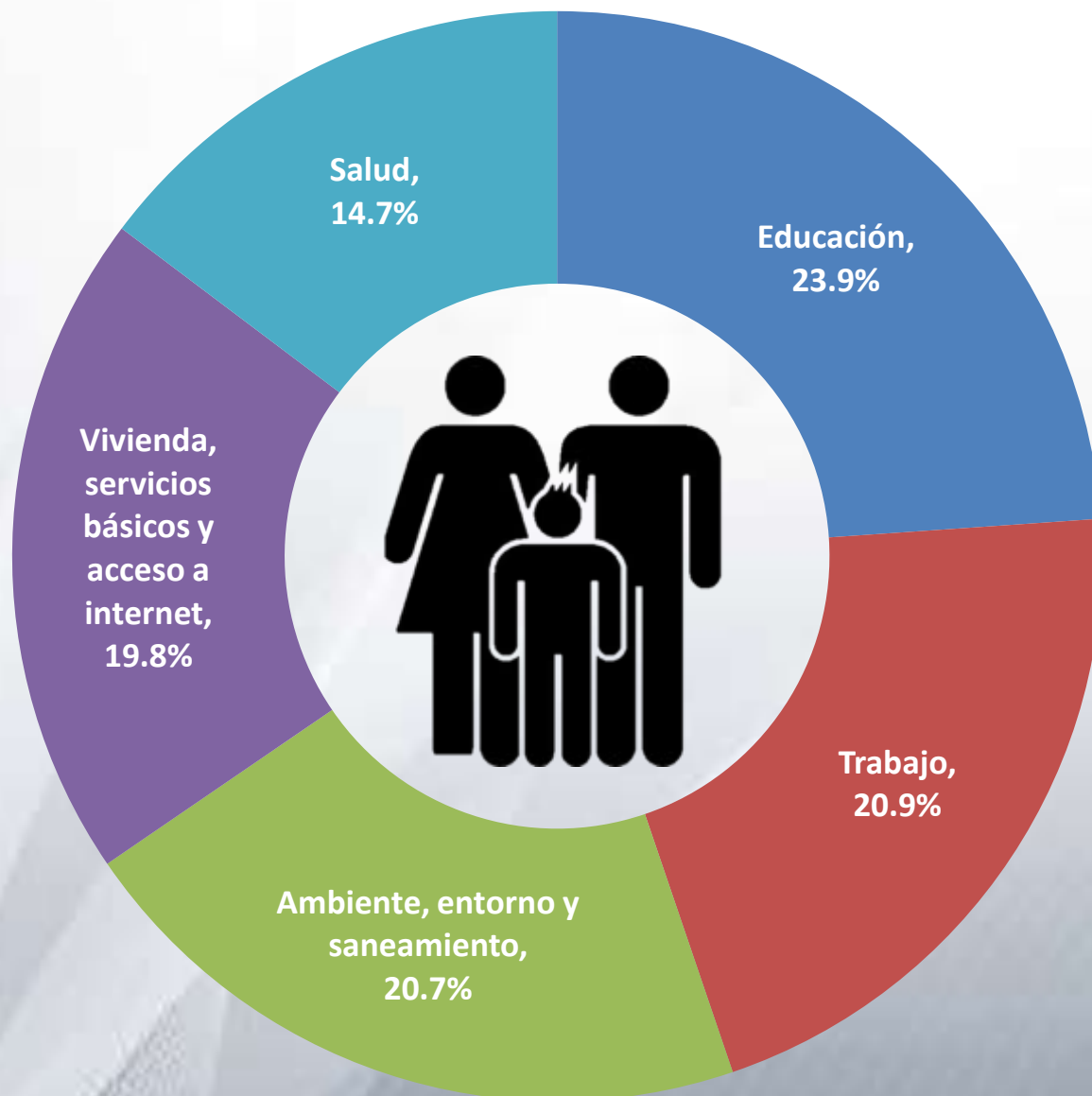

Fuente: Elaborado en la Dirección de Análisis Económico y Social del Ministerio de Economía y Finanzas en base a la Encuesta de Propósitos Múltiples de marzo 2017, INEC

Contribución porcentual de cada indicador al índice de pobreza multidimensional

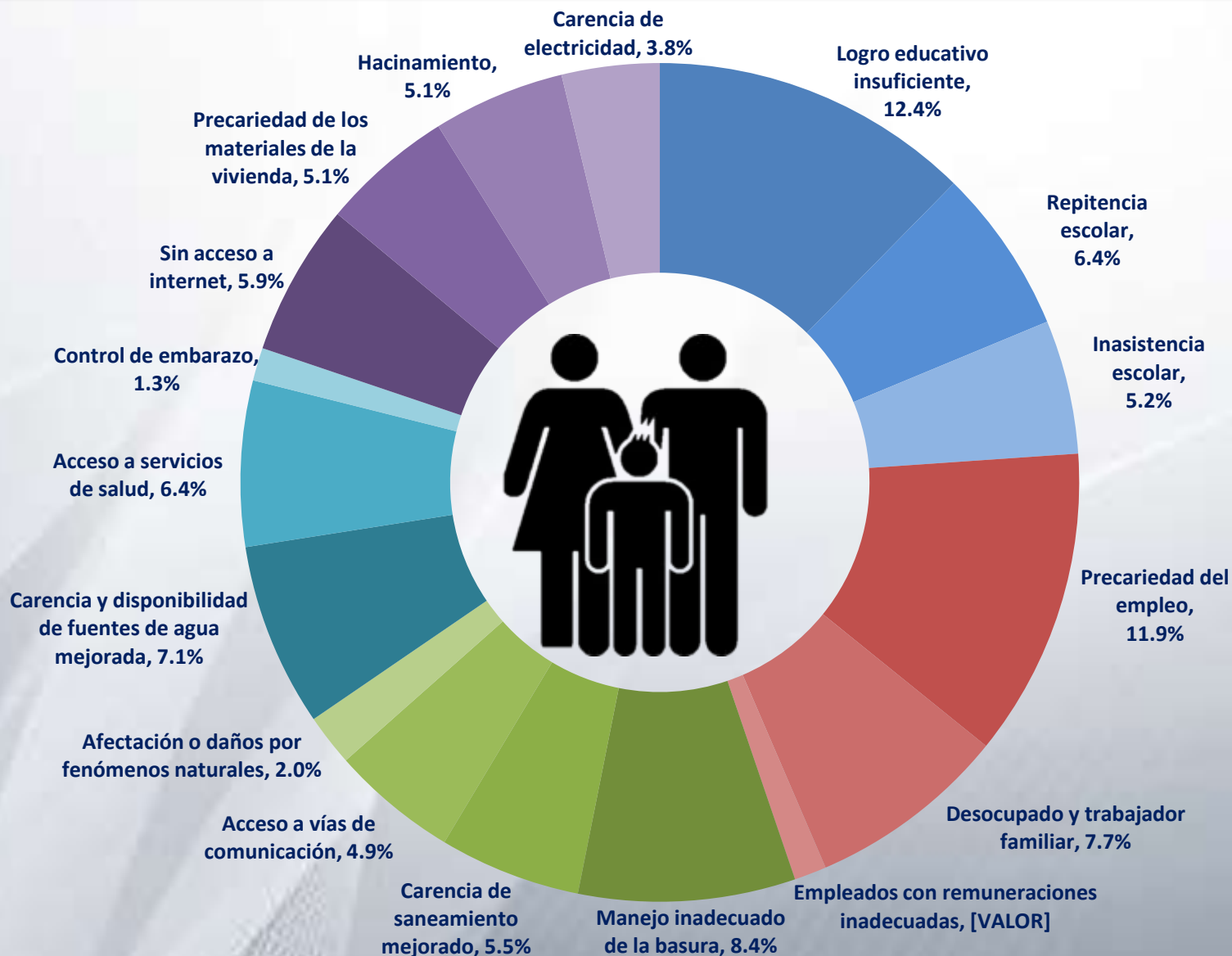

Contribución porcentual de cada indicador al índice de pobreza multidimensional, por provincias y comarcas indígenas

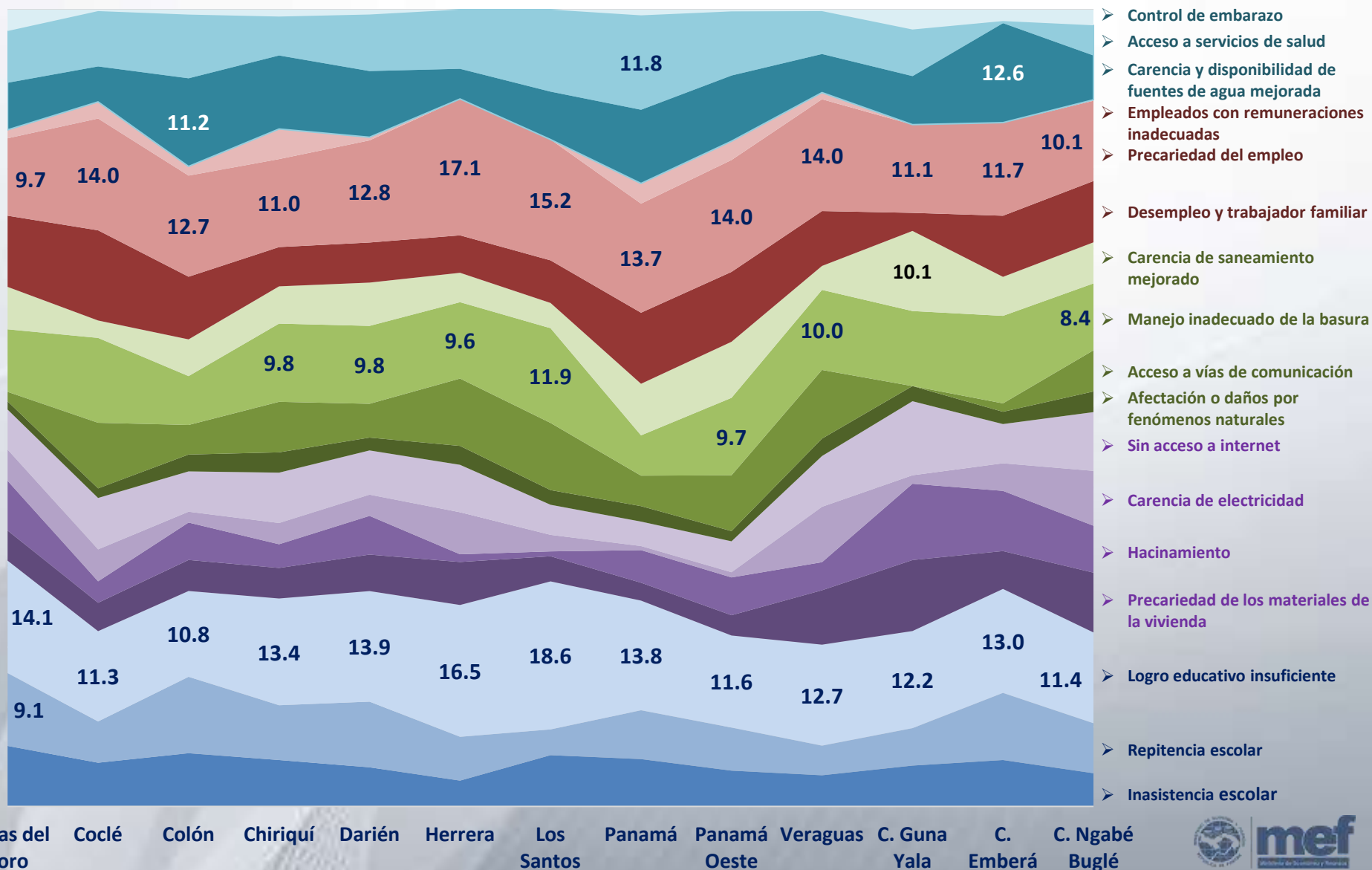

Proporción y total de personas en condición de pobreza multidimensional, según área, grupos de edad y grupo poblacional: Año 2017

Área y Grupos de edad en años	Incidencia de pobreza (H)		Distribución porcentual del número de pobres	Intensidad en porcentaje (A)	Tasa de pobreza ajustada (Mo)
	Porcentaje	Número de personas			
Total	19.1	777,752	100.0	43.5	8.3
Área					
Urbana	9.3	258,535	33.2	37.9	3.5
Rural	39.8	519,217	66.8	46.3	18.4
Grupos de edad					
0 a 17	27.7	380,352	48.9	45.3	12.6
18 a 29	20.7	145,935	18.8	42.3	8.7
30 a 59	13.6	195,329	25.1	41.8	5.7
60 y más	10.1	56,136	7.2	40.4	4.1
Grupo poblacional					
No indígena	11.1	389,650	50.1	37.8	4.2
Indígenas que viven en las provincias	47.8	153,590	19.7	42.2	20.2
Indígenas que viven en las comarcas	93.0	234,512	30.2	53.8	50.1

Información relevante de los hogares o personas en pobreza multidimensional

46.2% de los hogares son precarios en la vivienda

37.6% de los ocupados son cuenta propia

48.9% son menores de 18 años y 14.2% menores de 5 años

49.9% se considera indígena

12.2% o 138,410 hogares del país son pobres multidimensionales

66.8% se encuentran en las áreas rurales

44.3% de los ocupados están en la rama de actividad de la agricultura

5.5 es el promedio de personas por hogar de los cuales el 2.6 son menores de 18 años

25.0% de los hogares tienen carencia o disponibilidad de agua para beber

REPÚBLICA DE PANAMA
MINISTERIO DE DESARROLLO SOCIAL

DECRETO EJECUTIVO N.º 63
De 26 de junio de 2017



Que adopta el Índice de Pobreza Multidimensional (IPM) como instrumento oficial para la medición de la pobreza multidimensional a nivel Nacional y crea el Comité Técnico para el IPM de Panamá

Artículo 2. Se crea el Comité Técnico del IPM-Panamá, integrado por un (1) representante del Ministerio de Desarrollo Social (MIDES), un (1) representante de la Dirección de Análisis Económico y Social del Ministerio de Economía y Finanzas (MEF) y un (1) representante del Instituto Nacional de Estadística y Censo (INEC) de la Contraloría General de la República. Dichos representantes serán designados por las máximas autoridades de las respectivas instituciones.

Artículo 3. El Comité Técnico IPM-Panamá tendrá a su cargo el cálculo anual del IPM nacional y su seguimiento.

Artículo 4. El IPM-Panamá tendrá como fuente de información la Encuesta de Propósitos Múltiples, aplicada anualmente por el Instituto Nacional de Estadística y Censo (INEC) de la Contraloría General de la República.

DECRETA:

Artículo 1.

Se adopta el Índice de Pobreza Multidimensional (IPM) como medida oficial de la pobreza multidimensional en Panamá (IPM-Panamá), la cual será complementaria a las mediciones oficiales de pobreza por ingreso a nivel nacional.

para el 2030, a erradicar la pobreza extrema y reducir la pobreza en todas sus dimensiones, con arreglo a las definiciones nacionales;

Que mediante el Decreto Ejecutivo N.º47 de 15 de junio de 2017, se adopta el Plan "Panamá: El País de Todos - Cero Pobreza" como estrategia encaminada a dar cumplimiento al ODS 1 mediante la erradicación la pobreza extrema y la reducción de la pobreza multidimensional a nivel nacional, avanzando de manera definitiva hacia el cierre de las brechas históricas que han impedido que muchos gocen de los beneficios del desarrollo en nuestro país;

Que la adopción del IPM como medida oficial de pobreza multidimensional en Panamá resulta necesaria a fin de medir y reportar los avances a nivel de país en la ejecución del Plan "Panamá: El País de Todos - Cero Pobreza" y del ODS 1 en lo referente a la reducción de la pobreza multidimensional;

Que el Decreto Ejecutivo N.º335 de 30 de octubre de 2014, que reorganiza el Gabinete Social y dicta otras disposiciones, le atribuye las funciones de actuar como organismo asesor del Órgano Ejecutivo y el Consejo de Gabinete en materia de desarrollo social; servir de instancia de discusión de la agenda social, formación, coordinación operativa y evaluación estratégica de la política social del gobierno nacional y actuar como interlocutor del gobierno nacional ante los organismos y organizaciones internacionales y nacionales, gubernamentales y no gubernamentales en materia de desarrollo social multisectorial, y establece como su Coordinador Técnico al Ministro de Desarrollo Social;

Que el Gabinete Social cuenta con una Secretaría Técnica adscrita al Ministerio de Desarrollo Social, además de una Comisión Multisectorial integrada por técnicos de alto nivel de los Ministerios y de las Direcciones autónomas que forman parte del Gabinete Social, que actúa como instancia de coordinación operativa de las decisiones políticas que adopte el Gabinete Social,

DECRETA:

Artículo 1. Se adopta el Índice de Pobreza Multidimensional (IPM) como medida oficial de la pobreza multidimensional en Panamá (IPM-Panamá), la cual será complementaria a las mediciones oficiales de pobreza por ingreso a nivel nacional.

fuentes de agua mejorada.

Artículo 6. La línea de pobreza multidimensional nacional será de un 30%, lo que equivale a considerar como pobres multidimensionales a aquellas personas que viven en hogares carentes en lo equivalente a una dimensión y media o más o en la suma ponderada de indicadores.

Artículo 7. El Ministerio de Desarrollo Social, teniendo como base los resultados del IPM-Panamá, efectuará el análisis y elaborará las propuestas en materia de política social, que serán sometidas a la aprobación del Gabinete Social.

Artículo 8. Las decisiones sobre el uso del IPM-Panamá como herramienta de política social serán aprobadas por el Gabinete Social. La coordinación operativa para la implementación de estas decisiones recaerá sobre la Comisión Multisectorial, bajo la coordinación técnica del Ministerio de Desarrollo Social.

Artículo 9. El presente Decreto Ejecutivo empezará a regir a partir de su promulgación.

Dado en la ciudad de Panamá, a los 26 días del mes de junio de dos mil diecisiete (2017).

COMUNIQUESE Y CÚMPLASE.

JUAN CARLOS VARELA RODRÍGUEZ
Presidente de la República

ALCIBIADES VÁSQUEZ VELÁSQUEZ
Ministro de Desarrollo Social



IPM y su relación con algunos indicadores de los ODS

Índice de Pobreza Multidimensional IPM		Objetivos de Desarrollo Sostenible ODS	
Dimensión	Indicadores	Meta	Indicadores
1. Educación	1. Inasistencia escolar	4.1	* 4.1.1 Proporción de niños/jóvenes: a) en los grados 2/3; b) al final de la enseñanza primaria; y c) al final de la enseñanza secundaria inferior, que han alcanzado al menos un nivel mínimo de competencia en: i) lectura y ii) matemáticas.
	2. Repitencia escolar	-----	-----
	3. Logro educativo insuficiente	4.6	* 4.6.1 Porcentaje de población en un grupo de edad determinado que alcanza por lo menos un nivel fijo de competencia funcional en: a) alfabetización y b) aritmética elemental.
2. Vivienda, servicios básicos y acceso a internet	1. Precariedad de los materiales de la vivienda	11.1	11.1.1 Proporción de la población urbana que vive en barrios marginales, asentamientos improvisados o <u>viviendas inadecuadas</u> *.
	2. Personas por habitación o hacinamiento	-----	-----
	3. Carencia de electricidad	7.1	* 7.1.1 Proporción de la población que tiene acceso a la electricidad.
	4. Sin acceso a internet		17.6
		17.8	17.8.1 Proporción de personas que usan Internet.

IPM y su relación con algunos indicadores de los ODS

Índice de Pobreza Multidimensional IPM		Objetivos de Desarrollo Sostenible ODS		
Dimensión	Indicadores	Meta	Indicadores	
3. Ambiente, entorno y saneamiento	1. Afectación o daños de los hogares por fenómenos naturales	1.5	* 1.5.1 Número de muertos, desaparecidos, heridos, reubicados o evacuados debido a desastres por cada 100.000 personas.	
		1.5	* 1.5.2 Pérdidas económicas causadas directamente por los desastres en relación con el Producto Interno Bruto.	
	2. Acceso a vías de comunicación	11.2	* 11.2.1 Proporción de la población que tiene acceso conveniente al transporte público, desglosada por grupo de edad, sexo y personas con discapacidad	
	3. Manejo inadecuado de la basura	11.6		* 11.6.1 Proporción de residuos sólidos urbanos recolectados periódicamente con descarga final adecuada con respecto al total de los desechos generados por la ciudad
			12.4	* 12.4.1 Número de partes en los acuerdos ambientales multilaterales internacionales relacionados con los productos químicos peligrosos y de otro tipo, y los desechos, que cumplen sus compromisos y obligaciones de transmitir información como lo exige cada acuerdo pertinente
			12.4	* 12.4.2 Desechos peligrosos generados per cápita y proporción de desechos peligrosos tratados, desglosados por tipo de tratamiento
			12.5	12.5.1 Tasa nacional de reciclado, toneladas de material reciclado
			14.1	14.1.1 Índice de eutrofización costera y densidad de desechos plásticos flotantes
4. Carencia de saneamiento mejorado	6.2	* 6.2.1 Proporción de la población que utiliza servicios de saneamiento gestionados de manera segura.		

IPM y su relación con algunos indicadores de los ODS

Índice de Pobreza Multidimensional IPM		Objetivos de Desarrollo Sostenible ODS	
Dimensión	Indicadores	Meta	Indicadores
4. Trabajo	1. Desocupado y trabajador desalentado sin paga	8.5	8.5.2 Tasa de desempleo.
	2. Precariedad del empleo	8.3	* 8.3.1 Proporción del empleo informal en el empleo no agrícola.
	3. Empleados con remuneraciones inadecuadas		
5. Salud	1. Acceso a servicios de salud	3.8	3.8.1 Cobertura de servicios de salud esenciales.
	2. Control de embarazo	1.3	* 1.3.1 Proporción de la población cubierta por niveles mínimos o sistemas de protección social, desglosado por sexo, y distinguiendo entre los niños, los desempleados, los ancianos, las personas con discapacidad, <u>las mujeres embarazadas</u> y los recién nacidos, las víctimas de accidentes de trabajo, los pobres y los grupos vulnerables.
	3. Carencia de fuentes de agua mejorada	3.9	3.9.2 Tasa de mortalidad atribuida al agua no apta para el consumo, el saneamiento en condiciones de riesgo y la falta de higiene (exposición a servicios de Agua, Saneamiento e Higiene para todos (WASH) no seguros)
		6.1	6.1.1 Proporción de la población que dispone de servicios de suministro de agua potable gestionados de manera segura
		6.3	6.3.2 Proporción de masas de agua de buena calidad
		6.4	6.4.2 Nivel de estrés por escasez de agua: extracción de agua dulce como proporción de los recursos de agua dulce disponibles
		6.a	6.a.1 Volumen de la asistencia oficial para el desarrollo destinada al agua y el saneamiento que forma parte de un plan de gastos coordinados del gobierno
		6.b	6.b.1 Proporción de dependencias administrativas locales con políticas y procedimientos operacionales establecidos para la participación de las comunidades locales en la ordenación del agua y el saneamiento

IPM y su relación con algunos indicadores de los ODS

Listado de indicadores de ODS, aportados y construidos por el MEF

- 1 **Indicador 1.1.1: Proporción de la población que vive por debajo del umbral internacional de la pobreza, según sexo, áreas, provincias y comarcas indígenas (\$.1.90 y \$3.10)**
- 2 **Indicador 1.2.1: Evolución de los niveles de bienestar de la población en la República de Panamá, según sexo, áreas, provincias y comarcas indígenas y grupos de edad**
- 3 **Indicador 1.2.2: Proporción de la evolución de la pobreza multidimensional de la población en la República de Panamá, según sexo, áreas, provincias, comarcas indígenas y grupos de edad**
- 4 Indicador 1.a.1: Proporción de recursos asignados por el gobierno directamente a programas de reducción de la pobreza
- 5 Indicador 1.a.2: Proporción del gasto público total en servicios esenciales (educación, salud y trabajo y seguridad social)
- 6 Indicador 2.a.1: Índice del gasto público en Infraestructura, Investigación, Servicios de extensión, Desarrollo tecnológico y Banco de genes de plantas y ganado (PROXY)
- 7 Indicador 2.b.1: Estimación de la ayuda al productor
- 8 Indicador 2.b.2: Subsidios a la exportación de productos agropecuarios
- 9 Indicador 16.6.1: Gastos del gobierno como proporción del presupuesto aprobado original, desglosados por sector (o por códigos presupuestarios o elementos similares)
- 10 Indicador 17.1.2: Proporción del presupuesto nacional financiado por impuestos internos



MEDUCA - Preescolar

Ampliación de cobertura

Currículo de 4-5 años

Bono preescolar

Nombramientos de maestras en la modalidad de educación no formal



17 Escuelas grandes en construcción

ENTRE ELLAS:

- LAJAS BLANCAS - COMARCA EMBERÁ
- COLINAS DE PACORA - PANAMÁ CENTRO
- DANIEL ALVAREZ - VERAGUAS
- SECUNDARIO ATALAYA - VERAGUAS
- GARDÍ - COMARCA GUNA YALA
- DON BOSCO SAMARÍA - SAN MIGUELITO
- C.E.B.G. SANTA LIBRADA - SAN MIGUELITO

#SeguimosAvanzando

MI ESCUELA PRIMERO
Familia, cultura, igualdad

GOBIERNO DE LA REPÚBLICA DE PANAMÁ



Provincias y comarcas indígenas	Pobreza multidimensional			Casa en construcción o ya licitadas del programa techos de esperanza
	Pobre multidimensional			
	Precariedad de los materiales vivienda	Carencia de saneamiento mejorado	Disponibilidad de agua	
	Carencia	Carencia	Carencia	
Total	63,946	65,980	66,038	36,300
Bocas del Toro	3,534	4,571	4,148	4,500
Coclé	3,251	2,715	3,091	2,500
Colón	2,347	2,894	5,413	1,500
Chiriquí	3,226	4,180	5,390	4,000
Darién	1,833	2,087	2,430	1,500
Herrera	1,076	564	448	1,500
Los Santos	286	209	343	2,500
Panamá	5,109	13,627	14,676	4,800
Panamá Oeste	4,517	9,937	9,001	5,000
Veraguas	6,671	2,615	3,723	4,000
Comarca Kuna Yala	4,612	5,252	2,408	0
Comarca Emberá	498	555	864	0
Comarca Ngäbe Buglé	26,986	16,774	14,103	4,500

FONDO SOLIDARIO DE VIVIENDA

B/.10.000
De abono para tu primera casa

El sueño de tu casa ahora está más cerca de ti

gicrr.com

100/CERO
PROG. ABONO PARA CASA
DE SU ESPERANZA

TECHOS DE ESPERANZA

El proyecto Renovación Urbana cambiará la vida de los Colonenses

COLOÓN
RENOVACIÓN URBANA
INTEGRACIÓN HUMANA

#PanamáPrimero #RenovaciónColón

Proyectos de carreteras: Año 2017

LOCALIZACIÓN DE PROYECTOS LICITADOS



Proyecto internet para todos: Año 2017

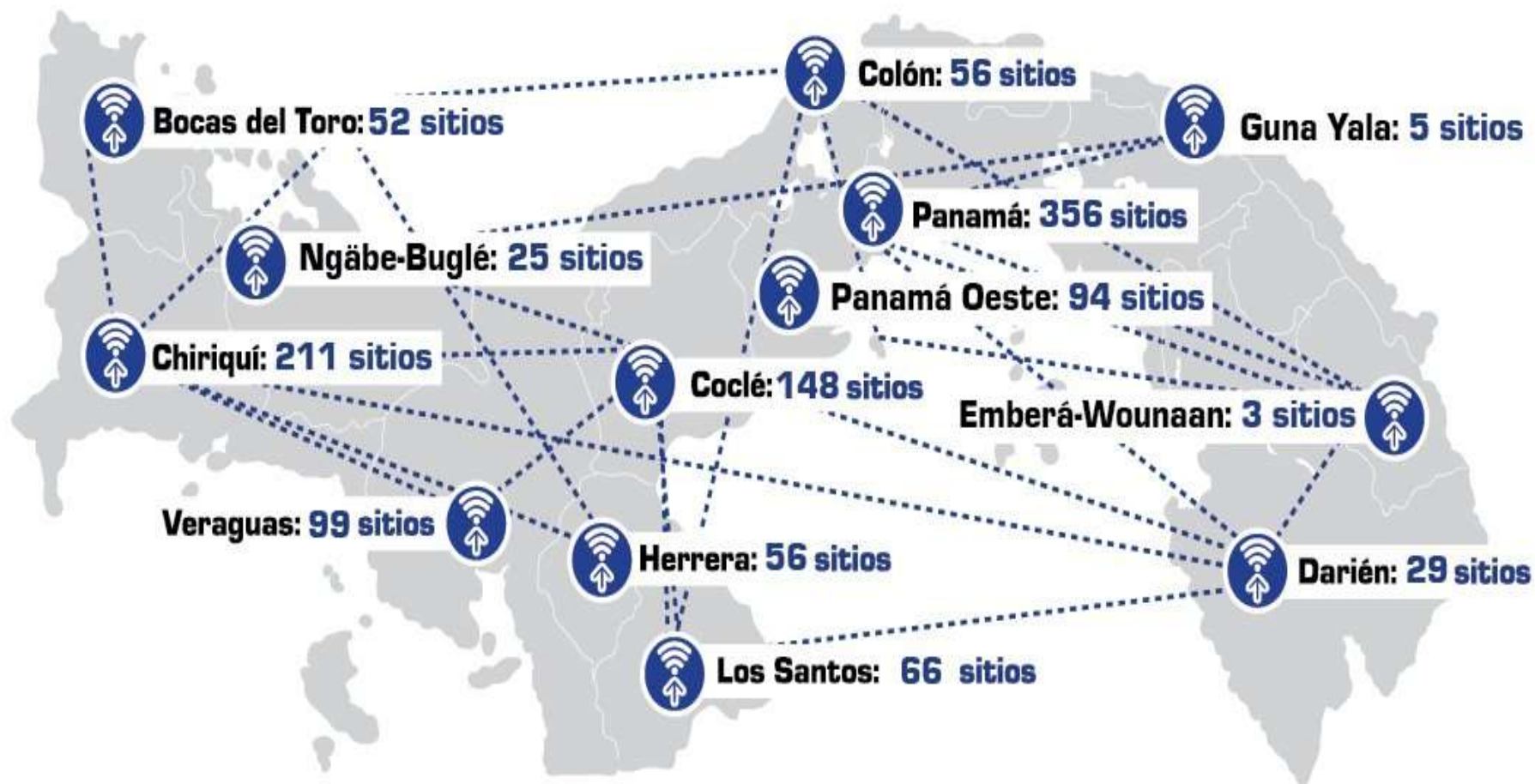

Muchas Gracias



Dirección de Análisis Económico y Social

www.mef.gob.pa
mefpanama



Índice de Pobreza Multidimensional de Panamá - 2017



Ministerio de Economía y Finanzas Dirección de Análisis Económico y Social

Raúl Moreira Rivera

Director

Margarita Aquino Cornejo

Subdirectora

Departamento de Análisis Económico

Tel. (507) 504-2842

María Elizabeth Rojas

Jefa

Departamento de Análisis Social

Tel. (507) 507-7072

Yamileth Castillo G.

Jefa

Departamento de Información y Análisis Estadístico

Tel. (507) 504-2854

Julio Diéguez H.

Jefe

Analistas

Argelis Almanza
Esilda Atencio
Eudemia Pérez
Humberto Garuz
Janine Chandler
Joslyn Guerra
María C. González

Mariel Varela
Omar Araúz
Omar Moreno
Ricardo Nieto
Rosa E. Núñez
Tanya Almario
Tatiana Lombardo



Dirección de Análisis Económico y Social

www.mef.gob.pa
mefpanama



Personal Administrativo

Verónica Cumberbach
Tel. (507) 504-2987

María Eleyza Oses
Irasema González



mef
Ministerio de Economía y Finanzas

Índice de Pobreza Multidimensional de Panamá - 2017

<http://www.mef.gob.pa/es/informes/Paginas/informes.aspx>