



**SIECA**

SECRETARÍA DE INTEGRACIÓN  
ECONÓMICA CENTROAMERICANA

# Identificación de necesidades para el funcionamiento y perfeccionamiento de la Unión Aduanera del Triángulo Norte

**Melvin Redondo**

Secretario General

SIECA

Centroamérica, 25 de enero de 2019

# 1.

## Antecedentes y Bases de la Integración Profunda en el TN

# 1. Antecedentes y Bases

El proceso de Integración Profunda entre Guatemala y Honduras fue lanzado en diciembre 2014



.... Es un proceso gradual y progresivo que se sustenta en los Instrumentos Jurídicos de la Integración Económica de Centroamérica...

# 1. Antecedentes y Bases

## Objetivos

**1.** Establecer una  
**Unión Aduanera**



GATT/OMC



Protocolo de  
Guatemala



Convenio Marco para  
la UA de CA

**2.** Alcanzar el **libre**  
**tránsito de**  
**personas naturales**  
en el contexto de  
la unión aduanera

# 1. Antecedentes y Bases

El marco jurídico de los trabajos se enmarcan en el **Protocolo Habilitante para el Proceso de Integración Profunda**, que **establece**:



Modelo de Unión Aduanera

Gobernanza del proceso

Rol de la SIECA

Fondo Estructural y de Inversiones

Relaciones con los otros Estados del Subsistema Económico

Desarrollo de medidas para alcanzar libre tránsito de personas

# 2.

## Funcionamiento de la Unión Aduanera Guatemala - Honduras

## 2. Funcionamiento de la Unión Aduanera GT-HN

### Antes de la Unión Aduanera



### Con Unión Aduanera

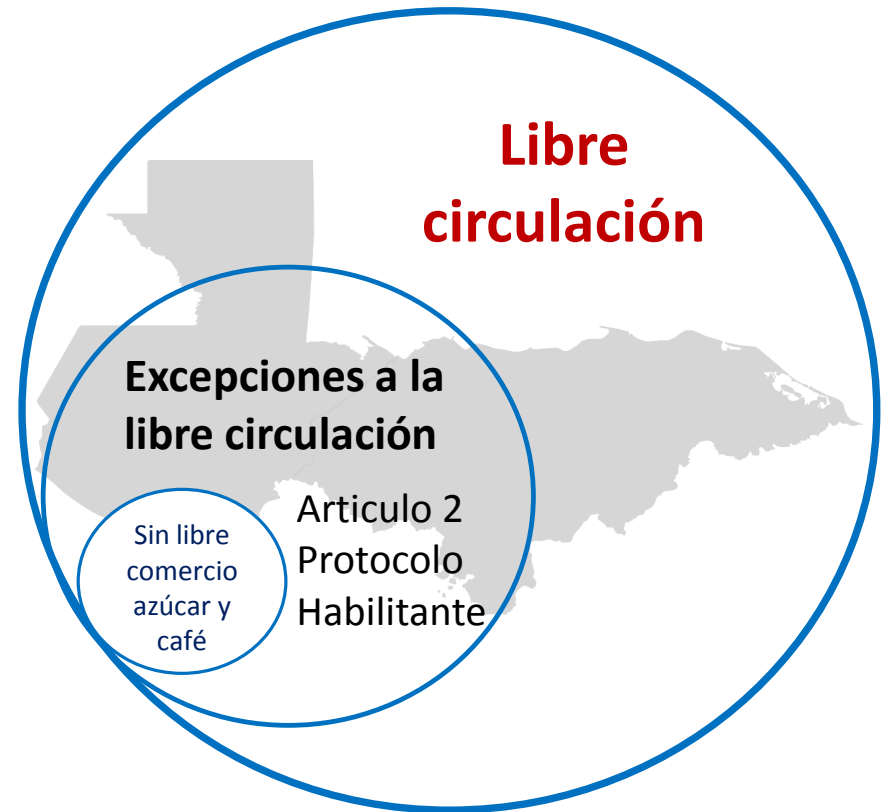

## 2. Funcionamiento de la Unión Aduanera GT-HN

### Territorio Aduanero Único



Libre circulación 70% mercancías



Catálogo de Excepciones a la Libre Circulación



Puestos Fronterizos Integrados  
**Corinto, Agua Caliente, El Florido**



Implementación de la FYDUCA  
(mercancías en libre circulación)



Sistema de Notificación MSF

2017 inicia la primera fase de UA  
Guatemala - Honduras



## 2. Funcionamiento de la Unión Aduanera GT-HN

### Territorio Aduanero Único



Aduanas Periféricas en Tecún Umán, Puerto Cortés y Guasaule



Plataforma Informática Comunitaria



Pre-chequeo migratorio **pilotos/conductores** de medios de transporte



Armonización arancelaria 98% con terceros países

2017 inicia la primera fase de UA Guatemala - Honduras

# 3.

## Resultados del Proceso de Integración Profunda para Guatemala y Honduras

# 3. Resultados del Proceso de Integración GT-HN

## Comercio bilateral Guatemala-Honduras Millones USD

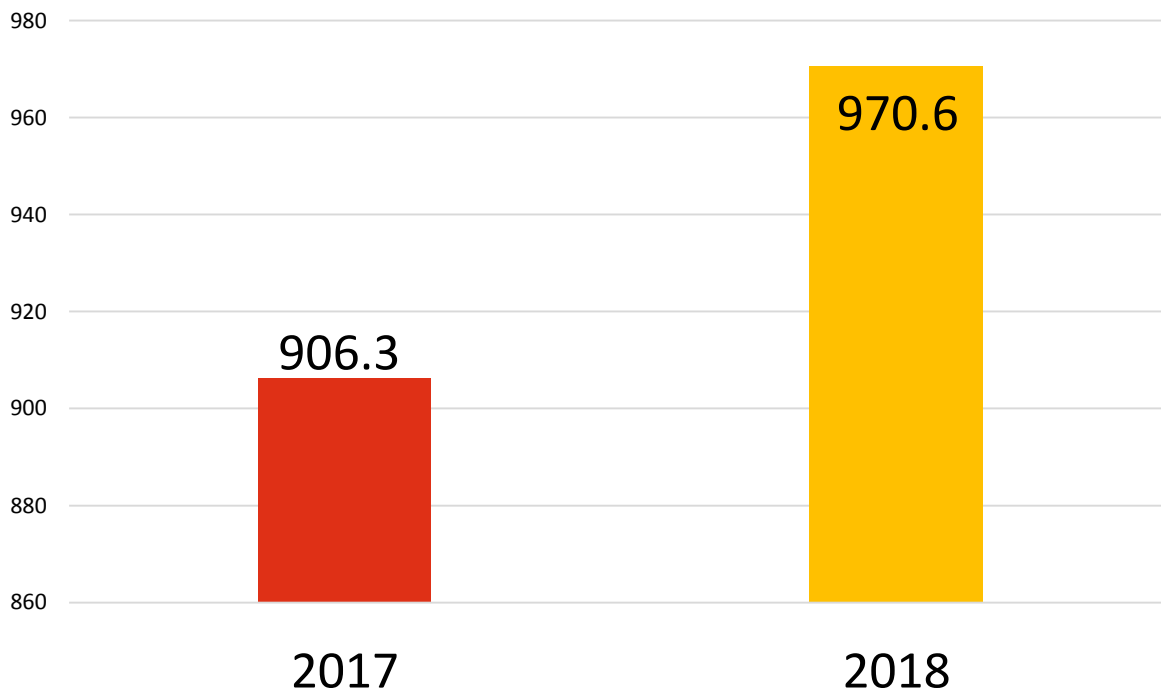

**7.1%**

Crecimiento  
comercio  
bilateral

# 3. Resultados del Proceso de Integración GT-HN

## Transferencias y exportaciones 2018

Millones USD

### Mercancías con Libre Circulación

Centro de Facilitación del Comercio



47,507  
FYDUCAS (52 %)



Verificación electrónica  
en frontera FYDUCA



Notificación MSF

### Mercancías Exceptuadas

Centro de Control



43,122  
FAUCAS (48 %)



Trámites aduaneros



Certificados, licencias,  
permisos MSF,  
inspecciones, tratamiento

# USD 970.6

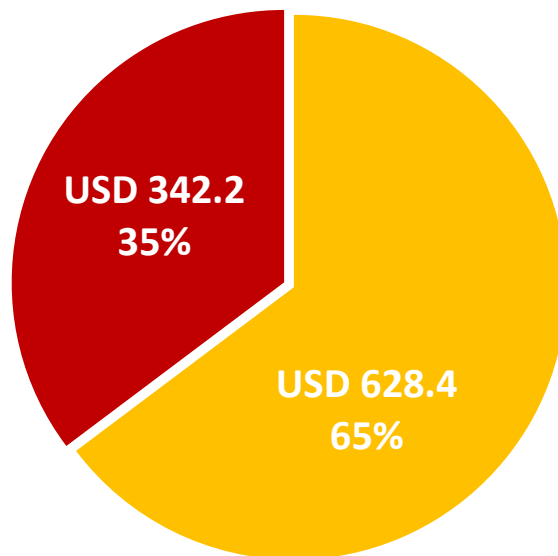

**SIECA**  
SECRETARÍA DE INTEGRACIÓN  
ECONÓMICA CENTROAMERICANA

# 3. Resultados del Proceso de Integración GT-HN

## Centro de facilitación

- Disminución sostenida de tiempo en el cruce fronterizo de 11 horas a **6 minutos** en promedio

### Promedio de tiempos

- Corinto: 03:06 minutos
- El Florido: 03:42 minutos
- Agua Caliente: 10:54 minutos
- Coordinación Integrada Binacional

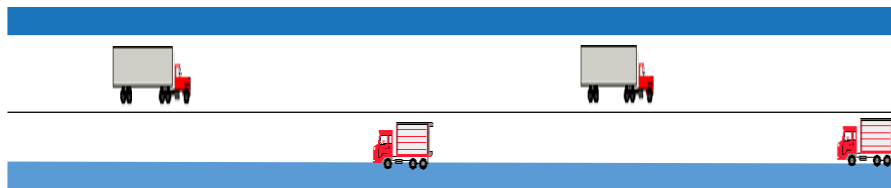

## Centro de Control

- Simplificación de Procesos de 27 a 6 pasos
- Disminución de tiempo en el cruce fronterizo de 11 horas a **10 horas** en promedio
- Controles realizados en un solo puesto fronterizo

### Promedio de tiempos

- Corinto: 07:06 horas
- El Florido: 04:10 horas
- Agua Caliente: 19:20 horas
- Controles realizados en un solo puesto fronterizo

# 3. Resultados del Proceso de Integración GT-HN

## Uso de la Notificación MSF en el comercio al interior del territorio aduanero único

### Mercancías con Libre Circulación

Controles mediante la aprobación electrónica (Notificación MSF)

**63%**

FYDUCA utilizó Notificación MSF

Notificación MSF se consigna en la FYDUCA

Eliminación de:

- Avisos de ingreso
- Certificados sanitarios y fitosanitarios
- Permisos de importación
- Otras autorizaciones
- Inspecciones, toma de muestras
- Tratamientos



# 3. Resultados del Proceso de Integración GT-HN

## Operaciones con FYDUCA por Puesto Fronterizo 2018

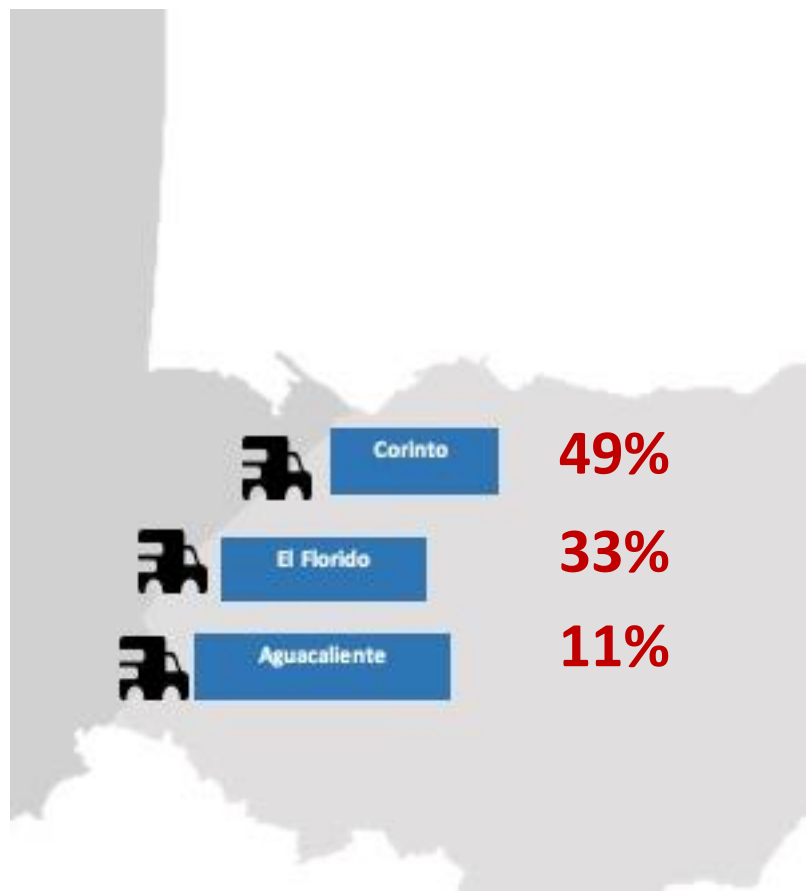

# 62%

Comercio documentado con FYDUCA concentrado en 11 categorías de productos

# Corinto

Puesto fronterizo que con mayor volúmen de operaciones de libre circulación

# 4.

## Adhesión de El Salvador al Proceso de Integración Profunda



# 4. Adhesión de El Salvador al Proceso de Integración Profunda

## Trabajo conjunto de los tres países que conforman el Triángulo Norte

2017

### Julio

- Decisión de Adhesión

### Noviembre

- Aprobación de Convenio de Compatibilización de Tributos Internos

2018

### Julio

- Aprobación del Protocolo de Adhesión a la Integración Profunda

### Agosto

- Depósito en SICA del Protocolo de Adhesión

### Noviembre

- Incorporación a la Institucionalidad de la Integración Profunda

### Diciembre

- Readecuación del Puesto Fronterizo El Poy

2019

### Enero

- I Ronda Trinacional del Proceso de Integración Profunda del Triángulo Norte
- Definición de Hoja de Ruta de Adhesión de El Salvador a la Unión Aduanera

# 4. Adhesión de El Salvador al Proceso de Integración Profunda

## Modelo inicial 2019

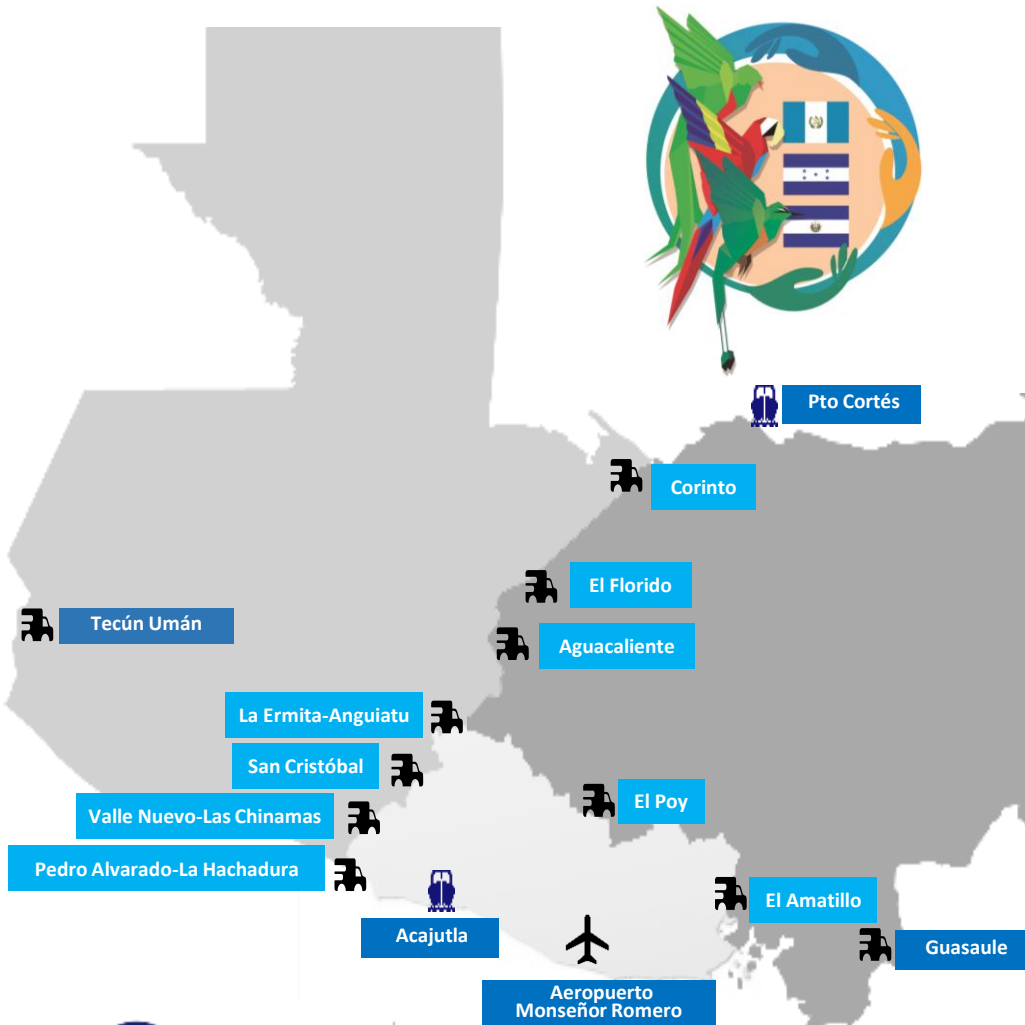

▶ **9** Puestos Fronterizos Integrados

▶ **5** Aduanas Periféricas de la UA

▶ El Salvador debe de alcanzar el estado actual de la Unión Aduanera entre Guatemala y Honduras

- Libre circulación
- Infraestructura PFI
- Desarrollos Informáticos
- Incorporación a la PIC
- Implementación Notificaciones MSF
- Aduanas perifericas
- Aportes al Fondo Estructural

# 4. Adhesión de El Salvador al Proceso de Integración Profunda

## Modelo Final de Unión Aduanera del Triángulo Norte



## 8<sup>a</sup>. Economía América Latina



▶ **9** Puestos Fronterizos Integrados

▶ **12** Aduanas Periféricas de la UA

# 5.

## Identificación de las necesidades del Proceso de Integración Profunda

# 5. Identificación de las necesidades del Proceso de Integración Profunda



- Implementación
- Administración
- Perfeccionamiento

- Facilitación de Comercio y Libre Circulación
- Convergencia Normativa
- Fortalecimiento Institucional

## Necesidades de cooperación

- Infraestructura
- Equipamiento
- Señalización
- Normativa
- Visibilidad y Sensibilización
- Monitoreo y Seguimiento

# 5. Identificación de las necesidades del Proceso de Integración Profunda

## 1. Infraestructura



- Diseño y construcción
- Adecuaciones de los 6 nuevos PFI
- Perfeccionamiento de los 3 PFI
- Diseño PFI modelo

## 2. Equipamiento



- Mobiliario y equipo tecnológico para los 6 nuevos PFI
- Mobiliario y equipo tecnológico para el perfeccionamiento de los 3 PFI y aduanas perifericas

## 3. Señalización



- Señalización básica en los 6 nuevos PFI
- Señalización electrónica en los 9 PFI
- Señalización de aduanas perifericas

## Modelo de Funcionamiento

Centro de Facilitación



Centro de Control

# 5. Identificación de las necesidades del Proceso de Integración Profunda

## 4. Normativa



- Gestión de riesgo integral aduanero, tributario, MSF y migratorio
- Código sancionador comunitario
- Manual de ética
- Perfeccionamiento PIC

## 5. Visibilidad y capacitación



- Socializar y visibilizar el proceso con el sector público y privado
- Manuales, guías, medios audiovisuales para capacitación

## 6. Monitoreo y seguimiento



- Plan de monitoreo con indicadores de impacto, resultado, producto y actividades

# 5. Identificación de las necesidades del Proceso de Integración Profunda

## Requerimientos de Infraestructura

### Centro de Facilitación



### Centro de Control



### Primera fase PFI (incorporación El Salvador)

- Construcción o instalación de módulo de validación electrónica FYDUCA, DUT-C
- Habilitar carril de paso ágil

### Primera fase PFI (incorporación El Salvador)

- Adecuaciones de instalaciones para habilitar ventanillas binacionales y áreas para las operaciones integradas

### Perfeccionamiento de los 3 PFI

- Ductos para fibra óptica y electricidad
- Construcción de módulos habitacionales
- Obras para esterilizar los PFI
- Mejora en áreas de estacionamiento, CCTV



# 5. Identificación de las necesidades del Proceso de Integración Profunda

## Requerimientos de Infraestructura PFI- El Salvador

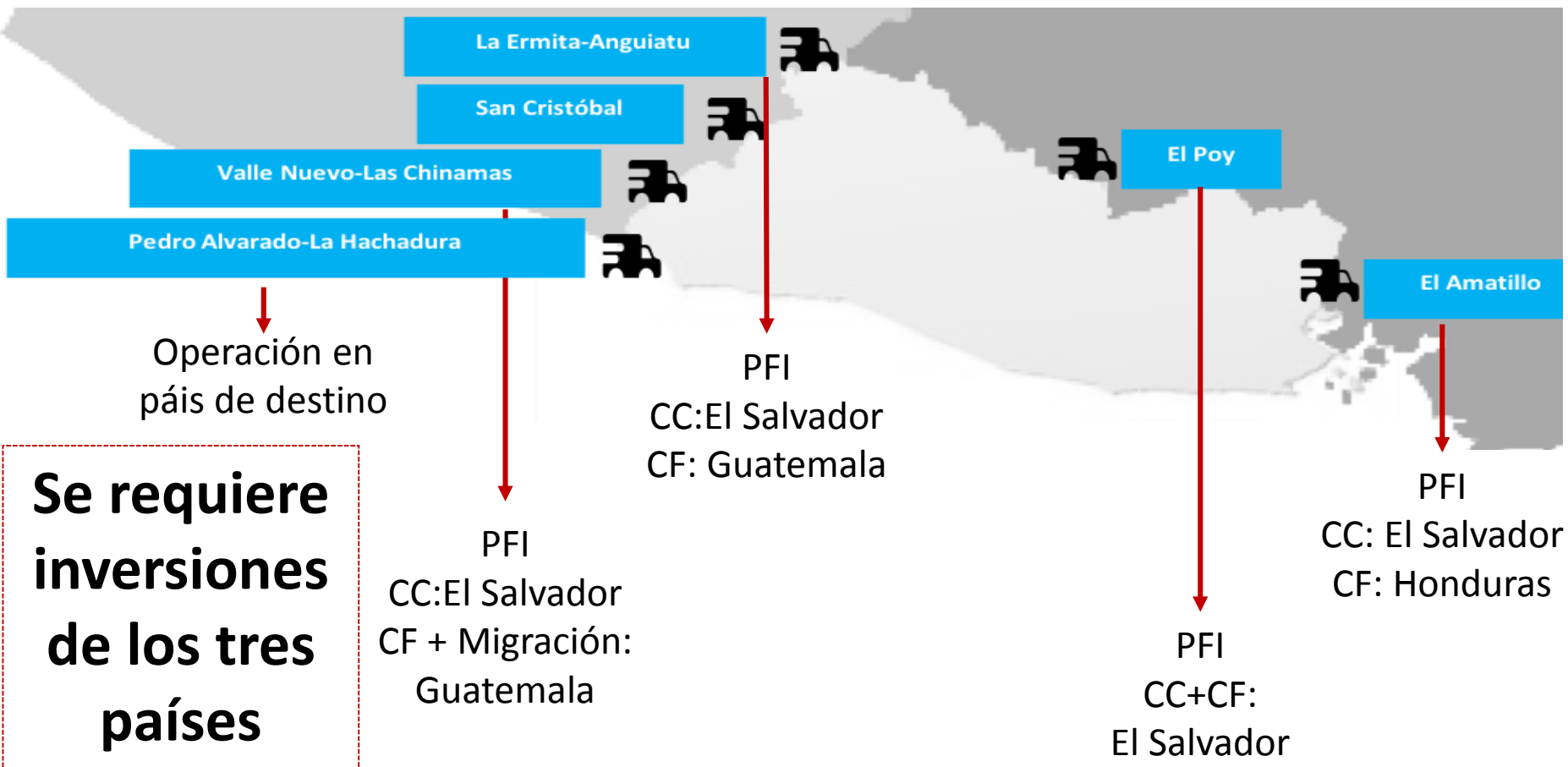

# 5. Identificación de las necesidades del Proceso de Integración Profunda

## Requerimientos de equipamiento

### Centro de Facilitación



### Centro de Control



#### Primera fase PFI (incorporación El Salvador)

- Mobiliario y equipo básico para verificación electrónica de la FYDUCA, DUT-C
- Plantas generadoras de electricidad

#### Primera fase PFI (incorporación El Salvador)

- Mobiliario y equipo
- Fibra óptica y sistemas de comunicación
- Sistemas UPS

#### Perfeccionamiento de los 3 PFI

- Equipo y sistema *RFID*
- Talanqueras electrónicas, sistema de cámaras CCTV
- Equipamiento tecnológico de control no intrusivo

# 5. Identificación de las necesidades del Proceso de Integración Profunda

## Requerimientos de señalización

### Centro de Facilitación



### Centro de Control



### Primera fase PFI (incorporación El Salvador)

- Señalización para direccionar los medios de transporte al módulo de verificación electrónica

### Primera fase PFI (incorporación El Salvador)

- Señalización para orientar a los usuarios en las operaciones aduaneras y migratorias

### Perfeccionamiento de los 3 PFI

- Señalización electrónica LED
- Señalización de evacuación

# 5. Identificación de las necesidades del Proceso de Integración Profunda



Unión  
Aduanera entre  
Guatemala,  
Honduras y  
El Salvador

## Normativa

- ➔ Gestión de riesgo integral que comprenda Aduanas, Migración, Tributos Internos y MSF
- ➔ Código Sancionador común y un Manual de Ética de los funcionarios de la UA
- ➔ Diagnóstico de herramientas informáticas de la Unión Aduanera, incluyendo la PIC para identificar oportunidades de mejora
- ➔ Medidas de facilitación del comercio a los operaciones aduaneras (RFID, Declaración Anticipada, cámaras, entre otros)

# 5. Identificación de las necesidades del Proceso de Integración Profunda

## Visibilidad y capacitación

Socialización y capacitación del Proceso de Integración profunda al sector público y privado

Material de apoyo, manuales, guías, videos tutoriales

# 5. Identificación de las necesidades del Proceso de Integración Profunda

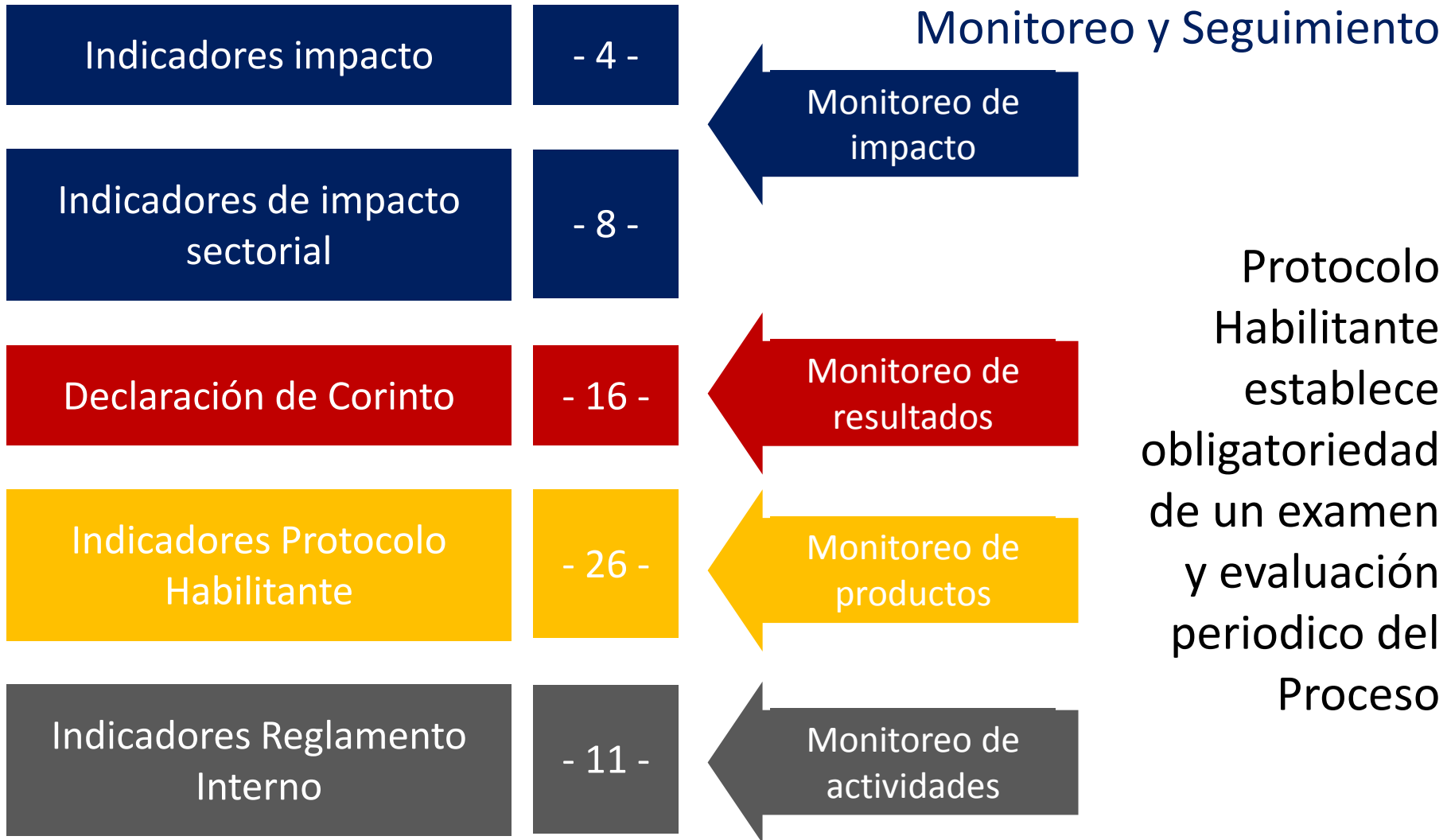

# 6. Conclusiones

# 6. Conclusiones

- ➔ *Simplificación de procesos de 27 a 6 interacciones*
- ➔ *Disminución sostenida de tiempo en cruce fronterizo de 11 horas a 6 minutos en promedio (FYDUCA- Libre circulación)*
- ➔ *Efecto positivo en procesos aduaneros*
- ➔ *Coordinación Integrada- Binacional en fronteras*
- ➔ *Aplicación de procedimientos integrados a las operaciones aduaneras*





**SIECA**  
SECRETARÍA DE INTEGRACIÓN  
ECONÓMICA CENTROAMERICANA

**Melvin Redondo**  
Secretario General  
SIECA

 [www.sieca.int](http://www.sieca.int)

 [@sgsieca](https://www.facebook.com/sgsieca)

 [@sg\\_sieca](https://twitter.com/sg_sieca)

 [/SGSIECA](https://www.youtube.com/SGSIECA)



**SICA**  
Sistema de la Integración  
Centroamericana

La Secretaría de Integración  
Económica Centroamericana  
forma parte del Sistema de la  
Integración Centroamericana.